

www.mutfakbanyoseramik.com

# mutfak

etis yayın grubu

kitchen & bathroom & ceramic magazine

## banyo & seramik

MART - NİSAN / MARCH - APRIL 2024 / 02 Fiyatı: 100 TL

Yıl: 21 Sayı: 115



Çiçek Desenli Seramikler..

Mutfaklarda Bahar Havası

Küçük Ev Aletleri .Kültür & Sanat

2024 Dekorasyon Trendleri

PeliLam:  
3465  
Night Mineral

Peli Duvar Panelleri

# Peli ilhamı doğadan

İlhamını doğadan alan Peli ürünleri, tüm malzemelerle mükemmel uyum sağlar; üstün kalitesi ve göz alıcı şıklığıyla mekanlarınıza değer katar.



Su Geçirmezlik



Otomatik Kilit



Ses Yalıtımı



Kayırmazlık

\*Teknik özellikler Parke grubuna aittir.

**PeliMat:**  
Ultra Mat UV Laklı  
Mdf Panel

**PeliLam:**  
3470  
Formigo

**PeliLuxe:**  
UV Laklı Mdf Paneller  
3460 Emperador Brown

**PeliParke:**  
Laminate Parke  
Anatolia Koleksiyonu  
White

  
**TURANLAR**  
GROUP  
turanlargroup.com

PELİTARSLAN A.Ş.  
peliglobal.com

VEZİRKÖPRÜ  
peliparka.com

# İçindekiler



Editör. ....	5
Posta Haber ....	8 - 10
Firmalardan Haberler ....	12 - 18
Dosya : Çiçek Desenli Seramikler ....	20 - 31
Dosya : Mutfaklarda Bahar Havası ....	32 - 37
Dosya : Küçük Ev Aletleri ....	38 - 44
Dosya : 2024 Dekorasyon Trendleri ....	46 - 61
Mekan : Marna ....	62 - 63
Yemek Tarifleri ....	64 - 65
Summary ....	70 - 71
Adresler ....	72

# mutfak

## banyo seramik

**mutfak**  
banyo & seramik

İMTİYAZ SAHİBİ ve SORUMLU  
YAZI İŞLERİ MÜDÜRÜ  
Funda Şeker Sölemez

GENEL YAYIN YÖNETMENİ  
Erkan Sölemez



YAZI İŞLERİ & REKLAM & ABONE  
EFS REKLAM

GRAFİK & TASARIM UYGULAMA  
EFS REKLAM

BASKI  
Şan Matbaa  
Anadolu Cad. No:50/3  
Kağıthane/İstanbul Tel: 0212 289 07 87

DAĞITIM  
Dünya Dağıtım

YÖNETİM  
E.F.S. YAYIN GRUBU  
Adres: Eski Karakol Sok. No:14/13  
Kızıltoprak İst.  
Tel: 0216 345 51 83 (pbx)  
Fax: 0216 345 51 08  
www.efs.com.tr  
e-mail:efs@efs.com.tr  
ISSN 1304-7469

**mutfak** 'de yayınlanan yazı, fotoğraflar ve  
banyo & seramik çizimlerin yayın hakkı saklıdır.  
Kaynak gösterilse dahi alıntı yapılamaz.  
Yayınlanan eserlerin ve ilanların sorumluluğu  
sahiplerine aittir.

Yıl:21 Mart - Nisan 2024 Sayı:115  
2 ayda bir yayınlanır.

**efs** yayın  
grubu

**H**er zaman doğru, zengin ve güncel içeriğiyle büyük beğeni toplayan derginiz **MUTFAK BANYO SERAMİK**, rengarenk ve dopdolu bir bahar sayısıyla yine sizlerle birlikte!

Yalın çizgileri ve renkleriyle fark yaratan, mutfağınıza bahar esintisi getirecek mutfak mobilyalarından derlediğimiz dosyamıza mutlaka göz atın.

Evinizi en keyifli hale getirecek, her zevke ve ihtiyaca uygun, pratik çözümler sunan ürünleri küçük ev aletleri dosyamızdan seçebilirsiniz.

Çiçek desenli seramikler dosyamızda yaşam alanlarında doğanın ferah ve huzurlu atmosferini yaratacak en yeni koleksiyonları beğeninize sunuyoruz.

"2024 dekorasyon trendleri" bu sayımızın bir diğer dosya konusu. Konforlu yaşam alanları için yenilikçi ürünleri sayfalarımızda izleyebilirsiniz.

Sektörden son haberler, en yeni ürünler ile **MUTFAK BANYO SERAMİK**, yine güncel, yine dopdolu!

**MUTFAK BANYO SERAMİK** Derginiz, mutfak ve banyolarınızı güzelleştirmede en büyük yardımcınız!

Hep birlikte olmak ve paylaşmak dileğiyle...



editörden  
editor@efs.com.tr  
**E**

**E0**

Markası AGT ise **Sıfır Emisyon**  
özelliđiyle nefes aldırır.

WOOD  
MEETS  
TECHNOLOGY

 **AGT**

Sizin parkeniz  
mekanınıza  
nefes  
aldırıyor mu?

Markası AGT ise koku salınımı yapmayan Sıfır Emisyon özelliği ile nefes aldırır. Parkenizi uygulamadan önce AGT olduğundan emin olun, sonra markasına bakamazsınız.

[agt.com.tr](http://agt.com.tr)

## Şıklığın Zamansız Estetiği Geberit Lavabo Bataryalarıyla Banyolarda



Geberit'in estetik odağında ve akıllıca tasarlanmış lavabo bataryaları, modern görünümü ile estetiği yaşam alanlarına taşıyor. Çözüm odaklı geliştirilen bataryaların yapısı hijyeni ön planda tutarken, kullanıcı dostu gelişmiş özellikleri sayesinde bulunduğu mekanla bütünleşiyor. Tezgah üstü ve ankastre tiplerinde elektrikli, pilli, jeneratörlü, tek ve çift su girişli seçeneklerin bulunduğu bataryalar, kolay bakımı sayesinde uzun yıllar sorunsuz kullanım imkanı veriyor.



## Türkiye'nin İlk Porselen Tezgahı T-One Yeni Ebat Ve Üstün Özellikleriyle Mutfaklarda Sınırları Aşıyor

Türkiye'de üretilen dünyanın ilk ve tek en büyük porselen plakası Kalesinterflex'in üstün özelliklerinin kullanıldığı T-One Porselen Tezgah, yeni boyut ve kalınlık seçenekleriyle mutfaklara yeni bir yorum getiriyor. Üstün özellikleriyle mimarının ezber bozan porselen plakası Kalesinterflex'ten doğan T-One Porselen Tezgah, 162x323 cm yeni ebat ve 12mm - 20 mm kalınlık seçenekleriyle mutfaklarda sınırları ortadan kaldırıyor.



## Hem Estetik Hem de İşlevsel: Eçona Pratik



Anahtar ve priz tasarımlarıyla yaşam alanlarına estetik bir dokunuş katan Günsan Elektrik, Eçona Pratik serisi ile kullanıcıların hayatını kolaylaştırıyor. Seride Notluk, Anahtarlık, Telefon ve Fiş Tutucu, Saat ve Dereceli Anahtar şık görünümünün yanı sıra günlük hayata pratiklik katıyor. Telefon ve fiş tutucu ile mobil cihazları

şarj etme ihtiyacını karşılar, aynı zamanda fişleri düzenli bir şekilde saklayarak yaşam alanları düzenli tutmaya yardımcı oluyor. Saat ve dereceli anahtar ise şıklığının yanı sıra oda sıcaklığı ve saat hakkında da bilgi edinmeye imkan sunuyor.



## Banyo Stili Linens Tarzıyla Tamamlanıyor!



**S**til sahibi evlerin vazgeçilmezi Linens, banyolarda da şıklıkla konforu bir araya getiriyor. Tarzı kadar yumuşak dokusu, emiciliği ve yüksek yapısıyla kullanım kolaylığı sunan Linens'in bornoz ve havluları, renk ve tasarımlarıyla banyolara stil sahibi bir atmosfer katıyor. Pamuklu yapısıyla duş sonrası kullanım kolaylığı sunan koleksiyonu banyolarda konfor ve kalite arayanların vazgeçilmezi haline geliyor.



## Kahve Keyfinizin Vazgeçilmez Eşlikçisi LAV

**K**eyifli anları büyük mutluluklara dönüştüren LAV, Roma ve Elegan Kahve Fincanları, Elegan Likör Bardağı ile kahve molalarının, misafirlerinize yaptığınız sunumların, komşularınızla içtiğiniz lezzetli kahvelerin eşlikçisi oluyor. Türk kahvesinden espresso'ya, latte'den mocha'ya onlarca çeşidiyle milyonların severek tükettiği kahvenin lezzeti kadar sunumu da kahve keyfini artırıyor. Kahvesinin tadını doya doya çıkarmak isteyenlerin tercihi olan Elegan Kahve Fincanı, dinamik ve modern çizgileriyle son derece şık görünüyor. Kahvenin yanı sıra farklı sıcak içecekler, bitki çayları, meşrubatlar için de kullanabileceğiniz Elegan, kulplu tasarımıyla göz alıyor.



## Yapay Zeka Özellikli Samsung WindFree™ Elite PM 1.0 Klima Kişiselleştirilmiş Konfor Sunuyor

**S**amsung'un WindFree™ Elite PM 1.0 kliması, gelişmiş yapay zeka teknolojisini kullanarak ve iç mekan deneyimini kişiselleştirerek iklimlendirme sistemlerinde bir devrim yaratıyor. Bu teknoloji, kullanıcı alışkanlıklarını analiz ederek otomatik soğutma ayarları yapıyor, enerji tasarrufu sağlıyor ve uyku kalitesini iyileştiriyor. Klima ayrıca, odadaki hareketi algılayıp hava akışını dinamik olarak ayarlayarak, her kullanıcı için özelleştirilmiş bir konfor seviyesi sunuyor. WindFree™ Rüzgarsız Serinlik Teknolojisi sayesinde, on binlerce mikro hava deliğiyle rahatsız edici hava akımlarını engelleyerek serin bir atmosfer sağlıyor.



## Porland, İlbaharı Japon Sanatından İlham Alan Vaso Piccolo Koleksiyonuyla Karşıyor



Estetik ve zarafetin buluşma noktası Porland'ın Japon sanatından ilham alarak tasarladığı Vaso Piccolo, sofralara ilkbaharın enerjisini taşıyor. Art Nouveau akımının çizgileriyle oluşturulan Vaso Piccolo koleksiyonu, dekoratif çiçek sembollerine zarif sofraları yansıtıyor. Beyaz rengin hakimiyetindeki koleksiyonda yer alan çiçekli vazo desenleri, minimal boyutlarıyla da sadeliğin bütünselliğine uyum sağlıyor. Kapalı mekanların yanı sıra açık hava sofralarının da tamamlayıcısı olan Vaso Piccolo, yemek yeme deneyimini sanata dönüştürüyor.



## Ödüllü Ona Koleksiyonu Akdeniz Ruhunu Banyolara Taşıyor



Banyo alanları için tasarladığı ve ürettiği yenilikçi ürünleriyle dünyanın önde gelen markalarından Roca, ödüllü Ona Koleksiyonu ile Akdeniz'in sıcaklığını ve doğasını banyolara taşıyor. İnce ve hafif tasarımlara sahip lavabolar, zarif armatürler, dayanıklı küvetler ve üst seviye hijyen sunan klozetlerle tüm banyolarda hem estetik bir görünüm yaratan, hem de fonksiyonel bir kullanım sağlayan Ona Koleksiyonu; her zevke ve ihtiyaca yanıt veriyor.



## Schafer'la Ramazan Ayında Sofralar Daha Lezzetli!



Türk züccaciye sektöründe bu yıl 20'nci yılını kutlayan Schafer, Ramazan ayında da müşterilerine yüksek kaliteli ürünlerini sunmaya devam ediyor. Yüksek kaliteli pişirme grubu ürünlerinden Fiesta Seramik Yüzeyle Tekli Tava ve Tencere Serisi'nde yuvarlak forma sahip farklı ebatlarda çeşitli seçenekler bulunuyor. Schafer Classic 5 Litre Inox Dödüklü Tencere ise nikel paslanmaz çelik malzemesi ile dengeli ısı dağılımı sağlıyor ve termik kapsül tabanı sayesinde yüzde 50 enerji tasarrufu sağlamasıyla pişmesi zor olan yiyecekleri kısa sürede hazırlamasıyla iftar yemekleri hazırlamak için tercih ediliyor.





**YURTBAY**  
SERAMİK



# Carrara

*Beyazın zarafeti ile gerçek bir klasik.*

# İhracatta 2023 Yılı Şampiyonu İnşaat Seramikleri Oldu



**D**ünyada 2023 genelinde yüksek enflasyona karşı uygulanan sıkı para politikaları dünya ticaretini ve ihracat pazarlarını olumsuz etkiledi. Türkiye'nin ihracat performansı da bu koşullar içinde yavaşladı. Şubat ayında yaşanan deprem, mayıs ayındaki uzun seçim süreci, nisan ve haziran aylarında çalışma gün sayısındaki azalmalar ile 2023 yılının ikinci yarısında yeni politikalara uyum süreci Türkiye'nin ihracatını sınırladı. 2023 yılının ilk yarısında Türk lirası aşırı değerlenirken, çoklu kurlar oluştu ve finansmana erişim zorlaşmıştır. Yılın ikinci yarısında ise sıkı para politikalarına geçilince TL'de düzeltme oldu ve reel faizlere geçildi. Dolayısıyla 2023 yılında Türkiye'nin ihracatı yüzde 0,6 artışla 255,8 milyar dolar olarak gerçekleşti. Bu koşullar içinde endeks 2022 yılını 0,89 puan ile negatif kapatırken 2023 yılı ilk yarısında 0,82; 2023 sonunda ise 0,91 puan oldu. Dolayısıyla ihracat artışı yavaşlarken ithalat azaldı.

## İlk yarı düştü, ikinci yarı yükseldi

Türkiye Seramik Federasyonu tarafından sektörlerin Türkiye'nin dış ticaretine katkısının ölçülmesi, sektörlerin katkılarına göre sıralandırılması ve sektörlerin katkılarına göre desteklenmesi için bilgi seti oluşturulması amacıyla hazırlanan "Türkiye İhracat Katkı Endeksi"nin 2023 yılı sonuçlarına göre inşaat seramikleri

sektörü 11,0'lık oranla 2023 yılında ihracata en yüksek katkı sağlayan sektör oldu. Sektörün katkı oranı ilk yarıda düşmesine rağmen ikinci yarıda yükseldi. Bu yükselişin ithalattaki gerilemeden kaynaklandığı gözlemlendi. Sektörün net ihracat katkısı ilk 2023 yılında 849 milyon dolar olarak gerçekleşti. Öte yandan 2023 yılında 20 sanayi kolu içinde ihracat katkı oranı pozitif olan sektör sayısı 11'e çıktı. İnşaat seramiklerini izleyen yüksek katkı oranına sahip sektörler 6,61 ile mobilya ve 5,26 ile giyim eşyaları oldu. Bu arada 2023 yılında en yüksek ihracatı 0,86 katkı oranıyla motorlu kara taşıtları sanayi gerçekleştirdi. 9 sanayi kolunun ihracat katkı oranları 2023 yılında negatif oranda gerçekleşirken, en yüksek negatif oran ise 0,18 puan ile elektronik ve bilgisayar sanayinde görüldü.

## Deprem, seçim, aşırı değerli TL, sıkı para politikaları...

Yurt içinde deprem afeti, seçim süreci, değerlenen Türk lirası, sıkılaşma politikaları, küresel ölçekte ise parasal sıkılaşma sonucu pazarlardaki durgunluk Türkiye'nin ihracatını sınırlamış oldu. Bu dönemde inşaat seramikleri ihracatında 2023 yılında yüzde 30,5 oranında düşüş gözlemlendi. Bunda en büyük etkenin ise 2023 yılında ihracat pazarları ve özellikle Avrupa'daki yavaşlama olduğu belir-

tildi. Deprem, inşaat malzemesi sanayi üzerinde daha olumsuz etki yarattı. İnşaat seramikleri ihracatı 2023 yılında 946 milyon dolar olarak gerçekleşirken, ihracata mutlak katkı ise 849 milyon dolar oldu. 2023 yılında seramik kaplama malzemeleri ihracatı değer olarak yüzde 38,0 azalarak 634 milyon dolara geriledi. Özellikle kaplama malzemeleri ihracatında ciddi bir düşüş gözlemlendi. Seramik sağlık gereçleri ihracatı ise 2023 yılında yüzde 8,0 azalarak 312 milyon dolar oldu. Öte yandan seramik kaplama malzemeleri ihracatı miktar bazında yüzde 43,5 azalarak 1.337.284 tona indi. Seramik sağlık gereçleri ihracatı ise miktar bazında yüzde 17,7 düşerek 152.464 ton olarak gerçekleşti. Bu arada seramik sağlık gereçleri ihracat birim fiyatı 2023 yılında ortalama 2,05 dolar/kg'ye, seramik kaplama malzemeleri ihracat birim fiyatı 47 cent/kg'ye yükseldi.

## "Sektör liderliğini korumaya devam ediyor"

Türk seramik sektörünün dünyada önemli bir oyuncu olduğunun altını çizen Türkiye Seramik Federasyonu Başkanı İltis Yurtbay; "Gerek ülkemizde gerekse tüm dünyada yaşanan tüm olumsuzluklara rağmen, yerli kaynaklarla üretim yapan ve ihracatta öne çıkan seramik sektörü ekonomimize katma değer sağlamaya ve ihracatta liderliğini korumaya devam ediyor. Hedefimiz, yeniden şekillenen dünya pazarında ve tedarik zincirinde Türk seramiklerinin kalıcı olarak yer almasıdır. 2023 yılının başında büyük bir deprem felaketi, ekonomide dalgalanmalar ve uzunca bir seçim süreci yaşanmış olsa da inşaat seramiklerinin ihracata olan katkısı göz ardı edilemez. Bugün bu kadar iyi ihracat yapabiliyor olmamızın altında yatan en önemli sebeplerden biri de son derece modern üretim tesislerimizin olması ve her koşulda üretmeye devam edebilme motivasyonumuz. Başta Amerika pazarı olmak üzere ihracat yaptığımız ülkelere daha da güçlenmeye ve yüksek yerli katma değer oranımızla net döviz girişini artırmaya devam edeceğiz" dedi.



#BANYOMORKA

ORKABANYO.COM

ORKA

## DEFF MUTFAK Hakkında Her Şey



**D**EFF MUTFAK, alanındaki tecrübesi, birikimi ve eğitimi ile gelişen teknolojiyi birleştirerek günümüzde en kusursuz özel tasarım mutfak mobilyalarının müşterilerine sunulmasını sağlamaktadır. Alanında uzman kadrosuyla sektörde fark yaratmaktadır. 3. Nesil olarak devam eden işletme, kurumsal ve köklü bir firma haline gelmeyi hedeflemiştir. Yenilikçi tarzı, tasarımlara yansıtarak hem fonksiyonel hem de görsel anlamda şık ve estetik projelere imza atmaktadır. 3800 m2 alana sahip olan fabrikada ürünler E1 çevre standartlarına uygun üretilmektedir. Firma gelecek 3 yıl içerisinde alanındaki en iyi firmalardan biri olma

hedefi ile çalışmalarına devam etmektedir. Altyapı çalışmalarının tamamlanma-

sı ile birlikte Bayilik taleplerine karşılık vermektedir.



www.deff.com.tr

**BÜYÜYEN DEFF MUTFAK AİLEMİZE  
İŞ ORTAĞIMIZ  
OLMAK İSTER MİSİNİZ?**

**DEFF**  
M U T F A K

+90 (530) 220 38 28

info@deff.com.tr

deffmutfak

## Ruby "Seramiğin Yeni Yorumu"



Creavit'in Türkiye'de ilk olarak; özel mineral ve hammaddelerle zenginleştirilmiş 3. nesil seramik bünyesiyle ürettiği Ruby lavabo serisi, standart seramik üretiminde kullanılan Fire Fine Clay (FFC) çamuruna kıyasla 3-5mm kalınlığında ultra ince ve amorf tasarımların oluşturulmasına olanak sağlarken, aynı zamanda 3 kata kadar daha yüksek mukavemet sunuyor.

Estetik ve dayanıklılığın mükemmel bir kombinasyonu olarak tüketicilere benzersiz bir deneyim vaat eden Ruby, beş farklı lavabo modeliyle çeşitlilik sunarken, tasarımcılara da yeni ufuklar açıyor.

### Premium Lavabo Deneyimi

Geleneksel formlardan ayrılarak, yaratıcı bir yaklaşımla kendine özgü bünye ile

şekillendirilen Ruby serisi, her bir detayı özenle düşünülmüş 5 farklı lavabodan oluşuyor. RB051, RB061 ve RB0141 gibi modeller, amorf detaylarıyla çağdaş bir estetik sunarken elmas formunun kusursuz bir yansıması olan RB040 ve suyun huzur veren akışını görsel bir şölene dönüştüren RB141 ile sıradanlıktan uzak, vitrifiye dünyasında çığır açan bir görünüme sahip.

### Farklı Beklentilere Yenilikçi Çözüm

Dik ve keskin hatlarıyla dikkat çeken amorf formları, sıra dışı tasarım çeşitliliği, gizli sifon detaylarıyla ezberleri bozan Ruby, ultra clean özelliği sayesinde geç kirlenme ve kolay temizlenme sağlayarak hijyen standartlarını yüksek tutuyor. Hafif yapısı ve ince formuyla

uzun ömürlü lavabo deneyimi vaat ederken, üstün özellikleriyle Ruby, kullanıcılarına estetik, hijyen ve dayanıklılık konularında üst düzey bir deneyim sunmayı hedefliyor.

### Test edildi, Onaylandı

Türkiye'de ilk ve tek olan Ruby'nin benzersiz yapısı, Eskişehir Seramik Araştırma Merkezi'nde; yük, aşınma, çatlama, kimyasal maddelere ve ısıya dayanıklılık testlerinden tam not almıştır. Tüketicilere daha ince yapısı, testlerle kanıtlanan dayanıklılığı ve bu dayanıklılıktan gelen uzun ömürlü kullanım imkanı, hijyen sıvı niteliği ile üstün deneyim olanağı sunan Ruby; seramiğin geleceğini belirlemeyi hedefliyor.







60x120  
ARTIC

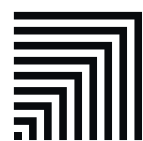

**RINO**

**SERAMİK  
PORSELEN**

## Murat Aslan: Türk Dizisi İzlenen Ülkeye İhracat Yapmak Çok Kolay!



Özgün tasarım anlayışıyla bir dünya markası olma yolunda hızla ilerleyen Schafer, başarılı bir yılı daha geride bıraktı. Geçtiğimiz yılı perakende de büyümeyle tamamladıklarını söyleyen Schafer Yönetim Kurulu Üyesi Murat Aslan, "2023'te ilk kez perakende ciromuz toptan ciromuzu geçti. Yönümüzü artık iyice perakendeye çevirdiğimiz bir yıldayız. Şu anda bizim 54 mağazamız var. 11 tane de franchise mağazamız eklendiğinde toplam mağaza sayımız 65'e ulaşıyor. Bu yıl yeni mağazalar açmak istiyoruz. 10 adet kendimiz mağaza açmayı planlıyoruz. Ayrıca 25 tane de franchise mağaza açmayı hedefliyoruz. Böylece 2024 sonunda toplam 100 mağazaya ulaştığımız olacağız" dedi.

Bu yıl e-ticarette çok büyük bir büyüme beklediklerini vurgulayan Murat Aslan, "Geçen yıl ciromuzun yüzde 27-28'ini e-ticaretten elde ettik. Trendyol, Hepsiburada, Amazon gibi pazar yerleri ile çok güzel iş birliklerimiz mevcut. Bu

yıl da hedefimiz, iş birlikliklerini artırarak ciromuzda e-ticaretin payını yüzde 40'a çıkarmak. Yeni mağaza yatırımları ve e-ticarette güçlü iş birliklerimizle hedefimiz 2023'e göre ciromuzu yüzde 100 artırmak. Türkiye'nin dışında 6 ülkede Schafer mağazamız var ama toplamda da şu anda 18 ülkeye ihracat yapıyoruz. Türkiye nereye dizi satıyorsa biz oraya ihracat yapabiliyoruz çünkü diziler önden kapıları açıyor. Yani otomatik olarak şu anda 80 ülkeye Türk dizisi satılıyorsa, Türk kahvesi de satılıyor. O yüzden de Türk dizisi nerede izleniyorsa oraya ihracat yapıyoruz. Çok daha kolay oluyor bizim için. Uzak pazarlardaki ana hedefimiz ise ABD. ABD'de çok yakında operasyonlarımız başlayacak. Uzak pazarlardaki tek hedef ülkemiz de orası" diye konuştu.



Torino Oak

Taj Mahal

**schattdecor** Tek Kaynak. Sınırsız Çözümler.



schattdecorgroup  
www.schattdecor.com.tr

## Bien, Baharı Yaşam Alanlarına Taşıyor



Birbirinden şık ürünleriyle yaşam alanlarına zarafet katan Bien, baharı yaşam alanlarına taşıyor. Bien Orfe Serisi, kabartma çiçek desenleriyle yalın bir zarafete sahip. Açık tonlara sahip Orfe Serisi, kullanıldığı mekânlarda ferah bir atmosfer yaratıyor. Orfe Serisi, 40x120 ebatlarında duvar karesi ve 60x60 ebatlarında teknik porselen seçenekleri ile farklı alternatifler de sunuyor.



Vizon renkteki Bien Apollon Serisi ise estetik tasarımıyla göz alıyor. 100x100 ebatındaki teknik porselen Apollon Serisi, sofistike duruşuyla dokunduğu her yüzeyde eşsiz bir zarafet yaratıyor. Floral desenli karo, seride yer alan vizon renkteki düz karoyla kombin edilerek kullanılabilir.



## Graniser Seramik, Floral Desenli Serileri İle Tasarım Gücünü Zirveye Taşıyor...



Doğanın tutkusu, zarafeti ve eşsizliğini yaşam alanlarında yaşatmayı amaçlayan Graniser Seramik, zengin ebat ve renk seçeneğinden oluşan koleksiyonları ile tercih sebebi olmaya devam ediyor.

Dekorasyona kazandırdığı özgün

tasarımlarla öne çıkan Graniser Seramik, trend olan ürünleri arasında yer alan floral desenli serileri ile fark yaratıyor. Dijital baskı teknolojisinin verdiği özgürlük sayesinde tasarımcıların ve nihai tüketicilerin hayalleri gerçeğe dönüşüyor.

Karo yüzeylerinde daha belirgin efektler uygulayarak hazırlanan koleksiyonlar iç-dış veya ıslak hacimler dışında dekorasyona artı bir değer katmak için yatak başları, tv üniteleri vs. gibi alanlar içinde fonksiyonel ve estetik bir çözüm malzemesi oluyor.



## Güral Seramik'ten Mekanlarda Çiçek Açtıran Seramikler



Alaçatı Blue

İleri teknolojiyle donatılmış, inovasyon ve Ar-Ge'nin öne çıktığı Güral 29 Ekim Seramik Fabrikası'nda üretilen yer ve duvar karoları, Güral Seramik imzasıyla sanat eserine dönüşüyor. Çok çeşitliliğiyle seçimi zorlaştıran, birbirinden şık çiçek desenli seramikler, zemin ve duvar dekorasyonunun öne çıkan parçaları oluyor.

Güral Seramik imzalı yer ve duvar karoları, iç ve dış mekanlarda zamansız tasarımlar sunuyor. 30x90 ölçülerindeki, özgün çiçek desenli Alaçatı Blue, Motif Natural, Lal Fildişi, Mistero ve Sindy'nin yanı sıra, 60x120 ölçülerinde üretilen Flora, Forest ve Magnolya da tasarımda fark yaratan en özel karolar oluyor.

Dayanıklılık ve kolay bakımı ile pratiklik sunan Güral Seramik çiçek desenli karolar, lüks ve zarif bir görünüm sevenlerin de vazgeçilmezi oluyor. Doğanın pastel ve canlı renklerini bir araya getiren desenler, çiçeklerin tazeleyici etkisini yaşam alanlarına taşıyarak atmosferi değiştiriyor.

İç ve dış mekanlara enerji ve canlılık katan Güral Seramik karoları, parlak, yarı parlak ve mat seçenekleriyle fonksiyonel kullanım avantajı sunarken, kaydırmaz zemin karolarıyla güvenli bir kullanımın yanı sıra uzun ömürlü, kalıcı

kaliteyi de kullanıcılarıyla buluşturmaya devam ediyor.

Birbirinden şık, kaliteli ve kullanışlı Güral Seramik ürünleri için [www.guralseramik.com](http://www.guralseramik.com) adresini ziyaret edebilirsiniz.





Yenilikçi ve modern tasarımlı ürünleriyle kısa sürede dikkatleri çekmeyi başaran Güral Seramik, çiçek desenli seramikleriyle dekorasyona taze bir soluk getiriyor.



Motif Natural

## Ege Seramik'ten Çiçek Desenli Seramikler

Uzun bir süre klasik denilebilecek modellerde üretilen seramikler baskı tekniklerinin ve teknolojinin de gelişimiyle birlikte son yıllarda farklı renk ve tarza göre çeşitlenmeye başladı. Bu

modeller arasında yer alan ve rağbeti her geçen gün daha da artan çiçek desenli seramikler, özellikle mutfak ve banyolarda kullanılabilmesi sayesinde tercih edilmekte. Tek başına bir tasarım

oluşturabildiği gibi yardımcı ürünler ile çok güzel bir uyuma da sahip olan çiçek desenli seramiklerin Ege Seramik ürün portföyünde de sayısı günden güne artmakta.



### Antartica

33x99 ebatlı yeni seri Antartica, mermer geleneğini modern tasarımlar ile yorumluyor. Saf beyaz renkli mermerin yanı sıra garden dekor seçeneği yaşam alanlarında dikkat çekici dokunuşlar yapıyor. Yüzeyindeki pastel renkli çiçek desenleri sayesinde yalnızca mermer ile değil birçok farklı ürün ile de uyumlu bir şekilde kombinlenebiliyor.

### Daphne - Petite

Ege Seramik'in yeni koleksiyonunda yer alan ve duvar kağıdı konseptine sahip Daphne - Petite yaşam alanlarınızda başrol olmaya aday. İddialı renkleri bulunan Palazzo serisi ile birlikte kombinlendiğinde etkileyici mekânlar ortaya çıkıyor. Renk ve desenlere uyumlu tamamlayıcı aksesuarlar ile görsel bir bütünlük oluşturabilir, tasarım zevkinizi yansıtabilirsiniz. Mat yüzeyli bu iki çiçek desenli seri 33x99 cm olarak üretilmekte.



### Zaria Greta

6 farklı ürün alternatifine sahip Zaria, Ege Seramik vintage konseptli bir başka serisi. Serideki ürünlerin hareketli ve desenli bir yüzeye sahip olmasından dolayı oldukça efektif ve canlı yaşam alanları ortaya çıkmakta. Her birinin farklı renk, desen ve konseptte sahip olması sayesinde iç ve dış mekânda da tercih edilebiliyor.

Yüzeyinde beyaz, yeşil ve mavi renklerinden oluşan çiçek desenlerine sahip Greta, bu serinin tek çiçekli ürünü olarak göze çarpıyor. Mutfaklarda, banyolarda, teraslarda ya da iç mekânlarda sıcak ve enerjik bir atmosfer oluşturan Greta aynı zamanda sırlı granit olarak üretildiği için son derece dayanıklı.



### Buqeria

Duvar karosu olarak üretilen, toplam 20 farklı desene sahip ve yüzeyindeki çiçek koleksiyonları sayesinde bulunduğu ortamda bir yaz bahçesi atmosferi yaratan Buqeria, renkli yaşam alanları hayali olanlar için tasarlandı. Bir çiçek bahçeniz olmayabilir, ancak Buqeria ile çok daha fazlasına sahip olabilirsiniz.



### Maison La Vie Mix

Yüzeyinde dikkat çekici ölçekte yaprak ve çiçekler yer alan ve mekânlarda dikkat çekici alanlar yaratmak için tasarlanan La Vie Mix dekor, Maison serisinin en yeni üyesi olarak karşımıza çıkıyor. 33x99 ebatlarındaki La Vie Mix iç mekânlarda tasarım kombini olarak da kullanılabilir.



### Fashion - Tria

2023 renk trendlerine göre tasarlanan Fashion, duvar karolarında çarpıcı etkiler yaratmak isteyenler için birebir. Yüzeyindeki özel mürekkep uygulamaları, desenleri gerçekçi kılıyor. Dizayn edilirken birçok ürünle kombin yapılabilmesi, duvar ve hexagon yer karolarıyla uyumlu olması sebebiyle de Fashion Ege Seramik ürün portföyünde sıklıkla tercih ediliyor. Yanındaki tamamlayıcı ürün Tria'nın beyaz ve deep blue rengiyle de eşsiz bir şekilde bütünleşiyor.



## Doğanın Sanata Dönüşümü: Çiçekli Seramik ve Porselen Karolar



Modern mekanların vazgeçilmez dekorasyon unsurlarından biri olan seramik ve porselen karolar, estetik ve fonksiyonelliği bir araya getirerek yaşam alanlarınıza değer katar. Dayanıklılığı ve kullanım kolaylığı ile mekanlara uzun yıllar eşlik eden karoların farklı tasarımları ile her zevke hitap etmesi amaçlanır. Mermer, beton, doğal taş gibi temel

yapı malzemelerini tasarımlarına ilham alan seramik ve porselen karolar aynı zamanda doğanın sunmuş olduğu diğer güzellikleri de desenlerine yansıtarak ışıltılı, doğal ve estetik görünüm sağlar. Rino Seramik Porselen'in doğadan ilham alarak tasarlanan koleksiyonlarında yer alan çiçek desenleriyle bezeli seramik ve porselen karoları ile

mekânlara doğanın sanatsal ifadesini taşıyor.

Bu koleksiyonlar arasında yer alan 60x120 Blend, 60x120 Robledo ve 60x120 Rust porselen karo koleksiyonları, 30x90 Festa seramik karo koleksiyonu zengin doku ve renk seçenekleriyle dikkat çekiyor.

Fon karolarında toprak tonlarının sadeliğini doğal taş görünümü ile bir araya getiren 60x120 Blend porselen karo koleksiyonu, mekanlara genişlik katan ebadı, mat ve semi lappato yüzey seçenekleri ile modern ve şık bir görünüm sunar. Dekor karosunda çiçek desenleriyle doğanın zarafetini yansıtan Blend serisi, oturma odalarından koridorlara kadar geniş kullanım alanları sunar.



Özgün çiçek desenleriyle dikkat çeken 60x120 Robledo porselen karo koleksiyonu modern ve zarif tasarımı, mat ve semi lappato seçenekleri ile her zevke hitap eden zamansız dokunuşlar sunuyor. Doğanın en zarif renklerini deseninde taşıyan Robledo serisi mekanlarda sofistike bir atmosfer yaratır.



Rustik tasarım zevkinden ilhamla tasarlanan 60x120 Rust porselen karo koleksiyonu, retro ve modern anlayışlar arasında köprü kurar. Çiçek desenleriyle zenginleştirilmiş dekor karosu ile Rust koleksiyonu adeta bir sanat eseri ni mekanlara taşıyarak, ortama sıcak ve davetkar bir hava katar.

Özellikle mutfak ve banyolar için ideal ebada sahip 30x90 Festa seramik karo koleksiyonu, mat ve parlak yüzey seçeneği ile ışığı farklı şekillerde yansıtarak alanlara canlılık katar. İnce yaprak desenlerinin yer aldığı dekor karolarında ihtişamı farklı renklerde mekanlara taşımak isteyenlere özel gümüş ya da altın renk seçenekleri sunuyor.



Rino Seramik Porselen'in doğadan ilham alan çiçek desenli seramik ve porselen karoları, sıradanlıktan

uzak, estetik ve fonksiyonelliği birleştiren özel tasarımlar ile alanlara şıklık katıyor. Yaşam alanlarınıza doğanın

güzelliğini taşıyarak, benzersiz ve huzurlu bir atmosfer yaratmak isteyenler için idealdir.

## Seramiksın ile Yaşam Alanlarına Baharı Getiren Yüzeyler



### Dalyan Serisi

Seramiksın Dalyan Serisi; kum tanelerinin sıcaklığı ve doğanın ilham veren dokunuşu ile yaşam alanlarında huzur veren tasarımlar yaratıyor. 60x120 cm porselen karo olarak üretilen Dalyan je, krem, inci ve griden oluşan sofistike renk paleti, mat yüzeyiyle bütünsel ve göz alıcı bir ambiyans yaratıyor.

### Star

İlhamını İtalya'nın ünlü Calacatta mermerinden alan 60x120 Star, sadeliği şıklıkla buluşturan kusursuz mermer görünümü ile mekanlara lüks ve zarafet katıyor. Modern tasarımıyla, mekanlara hareketlilik katan floral ve geometrik motifleri bulunan Star yaşam alanlarında zamansız izler bırakıyor.



### İntegra Floral

Seramiksın İntegra Floral dekor ile romantik kır çiçeklerini yaşam alanlarına taşıyor. Renkleri ve desenleriyle baharın enerjisi hep benimle olsun diyenler için tasarlanan seri, modern ve şehirli beton görünümünü floral ve geometrik desenlerle buluşturarak, mekanlara hareketlilik getiriyor. 30x90 cm duvar karesi ile 60x60 cm yer karesi bulunan İntegra Serisi, rektifiyeli üretilmesiyle de daha az derz aralığı (2mm) , daha pürüzsüz ve düzgün döşeme avantajı sunuyor.

## Duvarlarda Gizlenen Yaprak Gölgeleeri



Villeroy & Boch'un Ombra duvar karoları, uzun süredir popülerliğini koruyan endüstriyel trendini, son yılların yükselen doğa trendiyle birleştiriyor. Mekanda hafiflik hissi yaratan seri, mat tonlardaki gri ve beyaz renk seçenekleriyle sunuluyor.

Villeroy & Boch'un çizgiselliğiyle öne çıkan Ombra serisinde yer alan 3 boyutlu ve çiçekli dekorlardaki lineer rölyeflerin arasına, yaprak gölgeleri gizleniyor. Gümüş bordürlerle tamamlanan seri, açık renk tonlarının hakim olduğu sakin mekanlar yaratıyor. Ombra'daki 30x90

cm'lik beton görünümlü duvar karoları, aynı renklerdeki 60x60 cm boyutundaki Gateway açık gri porselen yer karolarıyla tamamlanabiliyor.



## VitrA'nın ModePaper Karolarıyla Duvarlar Renk ve Desen İle Canlanıyor



VitrA'nın Red Dot ödüllü karo serisi ModePaper, estetik formlar ve geometrinin uyumlu birlikteliğini yansıtır.

VitrA'nın en yeni karo serilerinden ModePaper, Klasik Roma, dekoratif Fas ve Ortaçağ kemerlerinin formundan

ilham alınarak tasarlandı. Prestijli uluslararası tasarım ödülü Red Dot'ı almaya hak kazanan ModePaper; duvar kağıdının renkli, desenli ve ince yapısını, karonun dayanıklılığıyla birleştirerek yaşam alanlarına taşıyor.

VitrA'nın yenilikçi mode karo sisteminden yola çıkarak geliştirilen ModePaper, estetik formlar ve geometrinin uyumlu birlikteliğini yansıtır. İçinde barındırdığı farklı geometrilerle özgün döşeme seçeneklerine olanak tanıyan seri, 4 farklı dokudaki deseni, mode karo sisteminin 4 ana konseptiyle buluşturuyor.

VitrA'nın ModePaper karo serisinde, dinlendirici ve ferahlatıcı yosun grisi, sıcak ve samimi kil beji, canlandırıcı ve harekete geçirici terra rosa, sağlam ve dayanıklı doğal taş grisinin farklı tonlarındaki mat yüzeyli, büyük ebatlı duvar karolarından oluşuyor. 7,5x30 cm ebadındaki lava kırmızısı, zümrüt yeşili, safir mavisi ve amber sarısı parlak karoların da bulunduğu seri, VitrA'nın tüm karo sistemleriyle uyumlu dekor ve fonlara sahip. 2,5x15 cm tatami ve 2,5x2,5 cm mozaik karoları da yer aldığı ModePaper, serinin açık renkleriyle uyumlu tonlardaki derzleriyle de dikkat çekiyor.



## Garda Serisi, Doğanın Huzur Veren Atmosferini İç Mekanlara Taşıyor



Çiçek desenli seramik karolar, iç mekanların zemin ve duvarlarını süslemek için kullanılan estetik ve şık bir dekorasyon malzemesidir. Bu karolar, doğanın güzelliklerinden ilham alınarak tasarlanmış çeşitli çiçek motifleriyle süslenir. Papatya, gül, zambak, menekşe gibi çeşitli çiçeklerin detaylı desenleri, karoların üzerine ustalıkla işlenir ve mekâna canlılık katar. Çiçek desenli seramik karolar hem iç mekanlarda hem de dış mekanlarda kullanılabilir ve her iki alanda da estetik bir atmosfer oluştururlar.

Bu karolar, banyo, mutfak, oturma odası, koridor gibi farklı mekanların dekorasyonunda geniş bir kullanım alanına sahiptir. Özellikle banyo ve mutfak gibi nemli ortamlarda tercih edilen seramik karolar, dayanıklı yapılarıyla uzun ömürlü ve kolay bakımı olan bir seçenektir. Ayrıca çiçek desenli seramik karolar, duvarlarda ve zeminde kullanılarak mekanlara derinlik ve karakter kazandırır. Renkli veya monokrom seçenekleriyle dekorasyon tarzına uygun olarak tercih edilebilen bu karolar, mekâna hoş bir görsellik ve ferahlık katarken aynı zamanda

doğanın huzur veren atmosferini iç mekanlara taşırlar.

Yurtbay Seramik'in Garda serisi, 20x20 ölçülerinde ve konsept dokusuyla, balkon, teras, banyo, dış mekân, iç mekân ve mutfak tezgâh arası gibi çeşitli alanlarda tasarımınızı zenginleştirecek çeşitli seçenekler sunar. Bu seramikler, mekanlarınıza estetik bir dokunuş sağlarken aynı zamanda dayanıklılığıyla da ön plana çıkar, böylece hem iç hem de dış mekanlarda uzun süre kullanılabilirler.

# Mutfaklarda Bahar Havası..











## Mutfaklarda Bahar Havası...







## Mutfaklarda Bahar Havası...





## Küçük Ev Aletleriyle Hayatınızı Kolaylaştırın!

### Arçelik'ten Probiyotik Yoğurt Ve Kefir Yapabilen Yoğurt Makinesi 'Tadı Var'

**A**rçelik'in köklü Ar-Ge'si bu defa Türk sofrası kültürünün önemli değeri olan yoğurt ile inovasyonu buluşturdu. Arçelik geleneksel lezzetimiz yoğurda yeni nesil dokunuşla "Tadı Var"ı geliştirdi. Arçelik yeni nesil yoğurt makinesi "Tadı Var", devrim yaratan teknolojisi ile kategoriye yeniden tanımlıyor. İleri teknolojilerle tasarlanan Arçelik Tadı Var, probiyotik maya kullanılarak, elde mayalamaya göre 6 kata kadar daha fazla probiyotik içeren yoğurt yapma imkânı sunuyor. Geleneksel yoğurdun yanı sıra probiyotik ve süzme yoğurt hazırlayan Tadı Var ile kefir de yapılabilir.



### Electrolux'ten Az Veya Hiç Yağ İçermeyen Gevrek, Lezzetli Sonuçlar



**E**xplore 6 AirFryer, en sevdiğiniz kızarmış yemeklerin tadını çıkarmanın daha sağlıklı bir yolunu sunar. Doğal, gevrek bir görünüm için malzemeleri her açıdan ısıtmak için sıcak hava sirküle edilir. Explore 6 AirFryer, çok yönlü harika bir mutfak aletidir. Kızartma, fırınlama, kavurma veya ızgara yapmak istediğinizde birden fazla

cihaza gerek yoktur - bunların hepsi AirFryer ile yapılabilir. Ve önceden özel hazırlanmış tariflerden ilham alabilirsiniz. Önceden ayarlanmış sekiz pişirme programı, lezzetli ve sağlıklı sonuçlar elde etmeyi kolaylaştırır. İster küçük kekler pişirin, ister tavuk veya sebzeleri kızartıyor olun, Explore 6 AirFryer kullanımı hızlı ve kolaydır.



## Korkmaz Filtre Kahve Severleri Drippa Filtre Kahve Makinesi İle Buluşturuyor

**K**orkmaz, geniş haznesi ve sıcak tutma özelliği ile öne çıkan yeni ürünü Drippa Filtre Kahve Makinesini kahve severlerle buluşturuyor. Pratik kullanımı ile dakikalar içinde kahveyi hazırlayan ve 2 saat boyunca sıcak tutan Drippa Filtre Kahve Makinesi, özel demleme teknolojisi sayesinde her

bardakta eşit lezzette ve aromada kahve içmeyi sağlıyor. Korkmaz Drippa Filtre Kahve Makinesi, 1.250 ml'lik geniş haznesi ile tek seferde 10 fincan kahve yapmaya imkan tanıyor. Krem, inox, siyah renkleriyle her mutfağa uyum sağlıyor.

## Evde Pratik Ve Lezzetli Waffle Keyfi

**K**imi zaman mutlu olmak, kimi zaman çayın yanında keyif yapmak, bazen de misafirlere ikram etmek için tatlılar sofraların vazgeçilmezi oluyor. Cıvı cıvı renk alternatifleri ile mutfakları şenlendiren Korkmaz Mia Waffle Makinesi, pratik kullanımı ile evleri muhteşem Waffle kokusuyla buluşturuyor. Meyveli ve çikolatalı tatlıları sevenlerin tatlı alternatiflerinden biri olarak öne çıkan Waffle'ı evlerde de pratik bir şekilde hazırlamak mümkün.



Korkmaz'ın özenle tasarlanmış Mia Waffle Makinesi, hem tatlı krizleri hem de misafir sofraları için kolay ve lezzetli Waffle hazırlama imkanı sağlıyor.

## Üç Farklı Fonksiyonu İle Pratik Ve Lezzetli Kahve Keyfi



**S**ütlü Türk kahvesi sevenlere pratik bir yöntem sunan Otantik Cezve, granit efektli cezvesi sayesinde sütün yanmadan ve yapışmadan ısınmasını sağlıyor. Termo Balans teknolojisiyle düşük ısıda çalışarak kahve çekirdeğinin aromasını korumasına yardımcı olan Otantik Cezve, köz tadındaki kahveleriyle farkını ortaya koyuyor. Üç fincan kapasitesi bulunan ve susuz kaldığında otomatik olarak kapanan cezve, aşırı ısınmayı önleyen koruyucu sensörü ve el yakmayan cezve sapıyla güvenli bir kullanım sağlıyor. Siyah, bej, kiremit, azura renk alternatifleri, yuvarlak hatlı tasarımı ve üstünde yer alan krom şeridi ile mutfakta şık bir görüntü oluşturuyor.





# Küçük Ev Aletleriyle Hayatınızı Kolaylaştırın!

## LG Styler, Yeni Giysi Bakım Yönetimi Dönemi Başlatıyor

**L**G Styler serisinde bir ilk olan yeni model, gömlelerdeki ve diğer giysilerdeki kırışıklıkların giderilmesini kolaylaştıran ve ayrı bir ütü kullanma zahmetinden kurtaran yüksek basınçlı buhar makine-sine sahip. Kullanıcılar buruşmuş kıyafetlerini kapının içine asıp, Styler'ın alt kısmında bulunan buharlayıcıyı çıkararak tek tuşla buhar işlemini başlatabiliyor. Buharlı pişirici, giysilere nüfuz etmek için güçlü, yüksek basınçlı buhar kullanıyor, onları pürüzsüz ve yumuşak bırakır ve ütüleme ihtiyacını önemli ölçüde azaltıyor<sup>1</sup>. Üstelik, yüksek basınçlı kullanışlı buharlayıcının kompakt boyutu rahatlığı artırıyor ve Styler'ın içinde kolay saklama olanağı sunuyor.

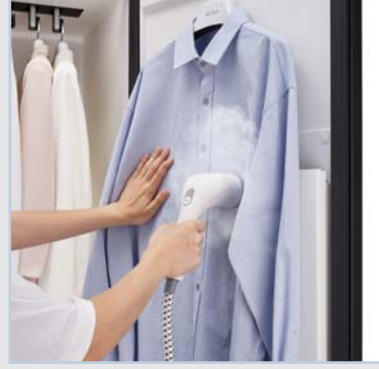

## Kärcher'den Yeni Premium Seri: Alfred Kärcher İmzalı Signature Line...

**D**ünyanın önde gelen temizlik teknolojisi devi Kärcher, ismi yenilik ve en yüksek kalite standartlarıyla özdeşleşen kurucusu Alfred Kärcher onuruna çok özel bir seri geliştirdi: Signature Line... Serideki her ürün, kendi kategorisinde en iyi Kärcher cihazı olma özelliğiyle birlikte Alfred Kärcher'in imzasını da taşıyor. Kärcher'in Türkiye'deki 25'inci yılında satışa sunulacak olan bu premium seride Kärcher'in en güçlü, yenilikçi iç mekan ürünleri yer alıyor. VC 7 Signature Line Elektrikli Süpürge, FC 7 Signature Line Sert Zemin Temizleme Makinesi, WV 7 Signature Line

Cam Temizleme Makinesi, SC 5 Deluxe Signature Line Buharlı Temizlik Makinesi ve AF 50 Signature Line Hava Temizleyici, serinin yenilik ve kalite ruhu taşıyan ürünlerinden...





## Soğuk Kış Günlerinde En İyi Kahve Evinizde

Soğuk kış günlerinin olmazsa olmazı dumanı üzerinde iyi bir kahve için kafeye gitmenize gerek yok. Kahve konusunda son derece yetenekli bir yardımcı olan Russell Hobbs Attentiv, ister sıcak ister soğuk, sert siyah ya da sütlü latte veya bol köpüklü cappuccino, damak zevkinize uygun tüm kahve çeşitlerini tek bir tuşla hazırlıyor. Üstelik gelişmiş hafızasına kaydederek bir sonraki kahveyi kendi ismarlıyor.



## Bubble Soft Pink Ekmek Kızartma Makinesi

Çiftlik evi stili ve modern pastel pembe rengini bir araya getiren Russell Hobbs Soft Pink Bubble Ekmek Kızartma Makinesi modern ve gelenekseli bir araya getirerek mutfak tezgahınıza büyüleyici bir hava katacak. Parlak paslanmaz çelik aksamı ve kusursuzca ekmek kızartma makinenizin etrafını saran göz alıcı etkileyici kıvrımlarıyla bu ekmek kızartma makinesi görünüşüyle olduğu kadar performansı ile de göz dolduruyor.



## Compact Home Cam Su Isıtıcı

Güçlü performans sunan, demleme için boyutları harika olan ama yine de mutfakta yerden tasarruf sağlayan bir su ısıtıcısı mı hayal ediyorsunuz? Russell Hobbs Compact Home Cam Su Isıtıcı ile artık bunların tümüne birden sahip olabilirsiniz. Zımparalanmış ve cilalanmış paslanmaz çeliği birinci sınıf cam ile birleştiren bu küçük su ısıtıcı, her mutfakta tarz yaratır.



## Televizyon Seyretmeye İzin Veren Ütü

Ütü yapmayı kolaylaştırırken keyifli hale getirmenin de çözümünü bulan Russell Hobbs, sessizlik teknolojisine sahip Quiet Super Steam Pro ile rahatça televizyon izleme imkanı sunuyor. Russell Hobbs, bir öncekinden %20 daha sessiz bir model geliştirdi. Quiet Super Steam Pro Buhar Kazanlı Ütü ile bir kazanlı ütünün sunduğu tüm olanaklardan yararlanırken aynı zamanda huzurun ve sessizliğin tadını çıkartıyorsunuz. Böylece en sevdiğiniz televizyon programını ya da en sevdiğiniz müziği rahatça dinleyebilirsiniz.





# Küçük Ev Aletleriyle Hayatınızı Kolaylaştırın!

## Sage Akıllı Düdüklü İle Birbirinden Farklı Lezzetler Dakikalar İçinde Sofrada



**G**elişen teknoloji, uzun pişirme sürelerini birkaç dakikaya indiren düdüklü tencere-lerin kimliğini değiştirmeye devam ediyor. Bu trendi yakından takip eden Sage markalı SPR680 The Fast Slow Go Akıllı Düdüklü tencere de mutfaklara sağlık, lezzet, güvenlik ve fonksiyonellik getiriyor. Enplus çatısı altında sunulan Sage markalı düdüklü tencere dakikalar içerisinde bakliyattan risottoya, et yemeklerinden çorba ve pilav çeşitlerine kadar çok sayıda yemeği hazırlamayı mümkün kılarak hayatı kolaylaştırıyor.



## Sage İle Kahvaltıya Daha Fazla Yer Açın

**U**zmanlar tarafından atlanmaması gereken bir öğün olarak her fırsatta altı çizilen kahvaltı, özellikle hareketli dönemlerin kurtarıcısı oluyor. Enplus, Sage markasıyla, okula ve işe yetişme telaşında olanlara son teknoloji ürünleri sayesinde güne güzel bir kahvaltıyla başlama fırsatı sunuyor. Sage SDC400 BSS/A Filtre Kahve Makinesi, Sage STM600 Çay Makinesi, Sage BTA825 Bal Smart 2'li Ekmek Kızartma Makinesi, Sage BGR250 BSS Adjusta Sandviç ve Grill Makinesi ve Sage BWM520 BSS Waffle Makinesi ile kahvaltılarını konforlu hale dönüştürüyor.





## Prochef Gusto Stand Mikser

**T**üketicilerin hayatını kolaylaştıran ürünleriyle dikkat çeken Schafer'ın Stand Mikser modelleri her türlü tarifi lezzetinden ve kıvamından ödün vermeden pratik bir şekilde hazırlamak için tasarlandı. Türkiye çapında 65 mağazası ve 2.000 adedi aşan satış noktasında sunduğu özgün tasarımlı ve dayanıklı ürün çeşitliliği ile sektörün öncü markası olan Schafer'ın, züccaciye den pişirme grubu ürünlerine, küçük ev aletlerinden ev tekstiline uzanan geniş ve çeşitli ürün yelpazesinin içinde yer alan, Prochef Gusto Stand Mikser ile hazırlanan lezzetli yiyecekler kolayca hazırlanıp sofralara taşıyor.

Schafer tarafından mağaza ve online satışı bulunan gıda hazırlama ürün ailesinin içinde yer alan Prochef Gusto Stand



Mikser, 10 kademeli hız kontrolü ve led ışıklı göstergesi özellikleri ile ön plana çıkıyor. Özel ayakları sayesinde çalışırken kaymıyor ve sıçramaya karşı özel koruma hazne kapağı sayesinde pratik bir kullanım imkânı sağlıyor. 5,5 litre çelik çalışma kasesi olan, 1300 W çalışma gücüne sahip ürün, ful metal dişli grubu ve alüminyum yoğurucu sayesinde yoğun kıvamlardaki hamurları bile çok kısa sürede homojen hale getiriyor. Prochef Gusto Stand Mikser'in rosegold, silver ve kırmızı renk seçenekleri bulunuyor.





## Küçük Ev Aletleriyle Hayatınızı Kolaylaştırın!

### Kahvede İdeal Lezzeti Tek Dokunuşla Keşfet



**T**chibo'nun tam otomatik kahve makinesi Esperto Pro, "One Touch" özelliğiyle sadece tek dokunuşla kahvenizin köpüğünü istediğiniz yoğunlukta hazırlayarak kahve keyfinize lezzet katacak. Kahveyi çekirdek kahveden taptaze öğütürerek içmek isteyenler ve sütlü kahve tutkunları için Esperto ailesi üyesi Esperto Pro, ideal bir lezzet deneyimi sunuyor. Esperto Pro ile aromatik caffè crema, cappuccino, latte macchiato gibi sütlü ve sade kahve spesiyallerini ideal lezzetinde tek bir dokunuşla hazırlamak mümkün. Tam otomatik kahve makinesinin "One Touch Milk System" fonksiyonu ile sütlü kahve severler, farklı süt köpüğü çeşitleri arasından seçim yaparak süt köpüğü yoğunluğunu isteklerine göre belirleyebilecek.

### Tchibo Cafissimo Pure Plus'ın Canlı Renkleri İle Kahve İçmek Daha da Keyifli



**T**chibo'nun kapsüllü kahve makinesi Cafissimo ailesinin yeni üyesi Cafissimo Pure Plus, sadece tek tuşla mükemmel espresso, caffè crema ve filtre kahve hazırlarken; pratik ve modern tasarımı, fuşya ve mango renk seçenekleriyle mutfağınıza renk katıyor. Cafissimo Pure Plus ile espresso, caffè crema veya filtre kahve gibi dilediğiniz her kahvenin benzersiz aromasını her yudumda en yoğun haliyle hissedeceksiniz. Kapsül kahve makinesi, patentli üç basıncılı demleme sistemi sayesinde her kahveyi en uygun demleme basıncıyla hazırlayarak en ideal aroma ve yoğunluğu her fincanda sunuyor.





## Yapısal Bütünlükte Estetik ve Çekiciliğin Kusursuz Adresi: AGT Duvar Profilleri



**A**hşabı tutku ve teknoloji ile geliştirerek dekorasyon ve mobilya sektörüne hizmet eden AGT, duvar profilleri ile mekânlara estetik ve çekicilik katmaya devam ediyor. Yüksek kalite standartlarını benimseyen AGT, inovatif bir kimliğe sahip olmakla birlikte sağlığa verdiği değerle parke, panel, duvar ve mobilya profili üretimi ile nefes aldırın mekânlara olanak sağlıyor.

### AGT Duvar Profilleri ile Trendi Yakalayın

Parke, panel, profil sektöründe yurt içi ve yurt dışında yenilikçi ürünleri ile fark yaratan AGT duvar çözümleri ile tasarımcıların ilk tercihi oluyor. Duvar, mobilya profilleri konusunda uzmanlığını sergileyen AGT ileri teknoloji ürünleri sayesinde tasarımcıların ve son kullanıcıların hayallerini gerçeğe dönüştürüyor. Özellikle duvar profilleri çekici ve trend iç mekân tasarımı oluşturmak isteyenlerin odağında.

AGT'nin patentli duvar profili tasarımları trend renkleri ile dikkatleri üzerine çekiyor ve işlevselliği ile de öne çıkıyor. Tüm profillerin ortak özelliği ise nem bariyeri sayesinde duvarlarınızda kaynaklanabilecek neme karşı iyi bir yalıtım sağlaması. Reçine bazlı özel bir kaplamaya sahip olan duvar profilleri bu özelliğiyle duvardan gelebilecek olan rutubet ve nemi engellemiş oluyor. Aynı zamanda reçine bazlı kaplama özelliği profilleri uzun ömürlü kılıyor ve mutfak gibi buhar ve nemin olduğu alanlarda rahatça kullanılabilir.

AGT Acoustic duvar profili serisi tüm bunlara ek olarak yüksek ses yalıtım özelliğine de sahip. Daha sessiz ve huzurlu yaşam alanlarına sahip olmak istiyorsanız bu serinin ürünleri arasından seçim yapabilirsiniz. Tasarım özellikleri mekana yenilikçi estetik görünüm kazandırırken sesi absorbe etme özelliği evinizi daha fonksiyonel bir hale getiriyor.

Evde kendisi değişiklik yapmak isteyenler için AGT Profilleri kolay montaj avantajı sağlıyor. Birbirine kusursuz şekilde uyan profiller kolay montajı ile profesyonellere olan ihtiyacı ortadan kaldırıyor. Kendi imkanları ile yapmayı tercih etmeyenler ise Duvar Profili ustalarından Profesyonel bir destek alarak kusursuz çözümler elde edebiliyorlar.

AGT'nin üstün yoğunluklu MDF ürünlerinden üretilen profiller, farklı ahşap dokularından tek renk ürünlere kadar birçok farklı tasarım için geniş model yelpazesi sunuyor. Vev, oval, köşeli, dikdörtgen çukurlu, ters dalgalı, düz gibi farklı şekillere sahip profiller birleştirildiğinde yenilikçi ve ilham veren dokular ortaya çıkarıyor.

### Geniş Renk ve Doku Koleksiyonu ile AGT

Her alanda estetik bakış açısı ile yenilikçi ürünleri birleştirmeyi başaran AGT, duvar profil koleksiyonları ile de birçok kişinin



tercihi oluyor. Zengin renk ve tasarım özellikleri olan profiller direkt renkli olarak alınabildiği gibi istenirse boyanarak da kullanılabilir. Sektörde duvar profilleri genellikle boyanabilir olarak üretildiği için renk skalası oldukça sınırlı. Ancak AGT, duvar profilleri ile en geniş renk, doku yelpazesini kullanıcılarına sunan tek firma olarak öne çıkıyor.

AGT'nin geniş renk ve doku koleksiyonu sayesinde tasarımda tekli, çoklu kombinasyonlar yapmanız mümkün. Birden fazla rengi aynı duvarda farklı sıralamalarla almalı olarak kullanarak modern dekorasyona uyumlu bir görünüm elde edebilirsiniz. Yatay, dikey olarak farklı renklerin kullanımı, sıralı renkler ya da bölgeye göre farklı renklerle tasarım zevkinizi ortaya çıkarabilirsiniz. Yaşam alanında öne çıkan renklerden seçim yaparak huzurlu, dingin ya da enerjik ortamlar yaratmanız mümkün.

AGT'nin doğadan ilham alan ve doğal dokuyu korumayı önemseyen bakış açısı profillerde de kendini gösteriyor. Serinin en çok öne çıkan modellerinde ormanla-

rın ruhu hakim. Doğal ahşap renkleri, desenleri ile oluşturulan farklı seçenekler ilhamı doğadan alanların ilk tercihi. Açık ceviz, tik, venge renkleri farklılık arayanlar için açık-koyu duvar dekorasyonu yaratmak için ideal. Arizona meşe yoğun bir renk ve doku isteyenlerin hayranlığını kazanıyor. Soft touch serisinde ipeksi gö-



rünüm sunan naturel meşe ve Siena ahşap renkleri, dokuları, dokunuşuyla fark yaratıyor.

### AGT Farkı ile Ahşabın Sürdürülebilir Doğallığı

Nefes alabilen mekânlar yaratmak için doğal ahşaptan ileri teknolojiyle üretim yapan AGT duvar profillerinde de çizgisinden çıkmıyor. Malzemesini PEFC ve FSC Belgeli sürdürülebilir ormanlardan elde ettiği kusursuz şekilde işlenebilen AGT MDF'si ile ürettiği profillerinde de çevreci tavrını sürdürüyor. Ahşabın doğal rengini ve dokusunu ürünlerinde korurken insan sağlığına zararlı kimyasallardan da uzak duruyor. Çevre dostu yüksek çizilme direncine sahip profiller uzun kullanım ömrü ve ikincil kullanım imkânıyla atık oluşumunu da engelliyor.

EPD belgesinde sahip olan profiller AGT'nin bu konudaki titiz yaklaşımını kanıtlar nitelikte. AGT, malzemenin temininden son kullanıcıya ulaşana kadar ki tüm sürecin yanı sıra malzemenin kullanım ömrünü hesaplayarak raporluyor. Bu nedenle EPD olarak bilinen Environmental Product Declaration (Çevresel Ürün Beyanı -ISO 14025) almaya hak kazandı. AGT, yenilikçi yaklaşımı ve ahşaba uyguladığı üstün teknoloji ile öne çıksa da doğaya dost olmasıyla biliniyor.

### Bien'den Trendlere Uygun Yeni Sofistike Koleksiyonlar

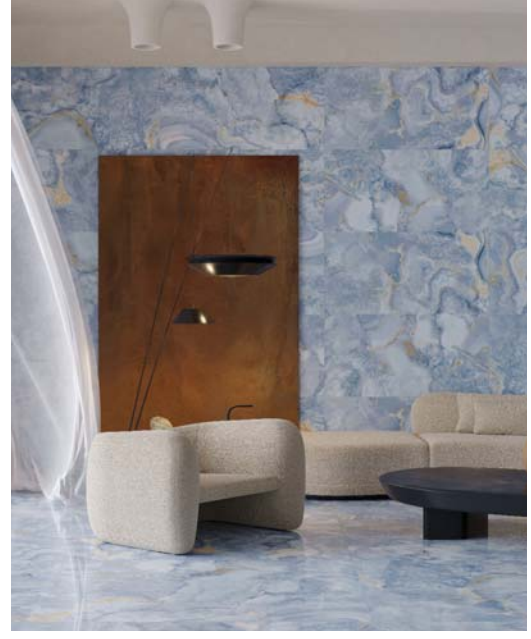

**H**ayati kolaylaştıran fikirleri yaratıcı tasarımlarla buluşturan Bien, yeni seramik koleksiyonlarıyla yaşam alanlarına göz alıcı bir dokunuş yapıyor.

Birbirinden şık ürünleriyle yaşam alanlarına zarafet katan Bien, seramik koleksiyonuna yeni eklediği Helen, Aristo ve Atlantik serilerini ilk kez görücüye çıkarıyor. Dokunduğu her yüzeyi adeta bir tabloya dönüştüren Bien'in yeni seramik serileri, yaşam alanlarında zarif ve sofistike bir atmosfer yaratıyor.

Atlantik Serisi, okyanus ruhunu andıran tasarımı ve mavi rengeyle göz alıyor. Yeni teknik porselen seri 60x120 ebatlarıyla geniş mekanlarda rahatlıkla kullanılabilir.

Vizon ve gri olmak üzere iki farklı renk seçeneği bulunan teknik porselen Aristo Serisi ise mermer görünümüyle her mekana uyum katıyor. 60x120 ebatlarındaki Aristo, iç ve dış mekanlarda kullanılabilir.

Yalın tasarımlardan hoşlananların beğenisini toplayan duvar karosu Helen Serisi, geometrik detayları özellikle duvarlarda çok şık görünüyor. 40x120 ebatlarındaki Helen'in mekanlara uygun farklı renk alternatifleri de bulunuyor.





## 2024 Yılı Mutfak Dekorasyonunda Sakinlik ve Doğallık Aranıyor



**A** ile bağlarını güçlendiren, dostlukları pekiştiren ve lezzetin zevkini çıkaran özel bir yer olan mutfaklar, 2024 yılı trendleri ile kendinizi en iyi hissedeceğiniz bir yaşam alanına dönüşüyor. Evden çalışma sisteminin hayatımıza girmesiyle birlikte mutfak adalarının hem çalışma alanı hem de işlevsel depolama alanı olarak mutfağın odağında olduğunu söyleyen Bodrum Mutfak Mobilya Kurucusu Mustafa Güneri, "2024 yılı trendlerinde Mikonos esintisiyle buluşan tasarımlar sıklıkla göreceğimiz temalardan olacak. Ahşap, bambu ve geri dönüştürülebilir malzemeler gibi doğal unsurlar sıcaklık getirecek. Mutfağı daha sade ve düzenli gösterecek tasarımlar ön planda olacak ve işlevsellik kazandıracak tasarımlar en çok tercih edilen modellerden olacak" dedi.

Yemek yapma amacını aşan mutfaklar; günün yorgunluğunun atıldığı, bir araya gelip dost buluşmalarının gerçekleştiği ve sevdiklerinle keyifli anlar yaşayabileceğiniz buluşma noktası haline geldi. Derli toplu bir görünüm arzulayan kullanıcıların çok fonksiyonelli tasarımlara yöneldiğine dikkat çeken Bodrum Mutfak Mobilya Kurucusu Mustafa Güneri, "Bu tasarımlarda depolama alanının bol olması, eşyaların düzenli bir şekilde saklanması, kullanımı kolay ve ergonomik özellik taşımasına dikkat ediliyor. Minimalist düzenlemeler, düz renkler, özellikle beyaz ve yeşil tonları 2024 yılı mutfak tasarımlarında ön planda bulunuyor. Mikonos esintisiyle beyaz ve sıcak



ahşap tonları mekânlara sakinlik ve huzur katarken yeşil renk tonları da doğal bir atmosfer oluşturuyor. Aynı zamanda bu tasarımlarla minimal alanlarda ferahlık hissiyatı yaratmak kaçınılmaz oluyor. Doğal ve sürdürülebilir malzemeler, 2024 mutfak tasarımlarında da öne çıkıyor. Ahşap, bambu, geri dönüştürülmüş malzemeler gibi doğal unsurlar, evlere sıcaklık ve zarafet katıyor" dedi. Evden çalışma sisteminin yaygınlaşmasıyla birlikte mutfaklarda önemli bir yere sahip olan mutfak adalarında

konforun esas alındığını söyleyen Güneri, "Mutfak adası boyunun kişiye özel ayarlanabildiği, rahatlıkla hareket edilebilen ve malzeme yapısı hafif olan tasarımlar en çok tercih edilenler arasında. Aydınlatma konsepti de mutfak dekorasyonunda kilit bir rol üstleniyor. Mutfaklarda genellikle beyaz ve doğal ışık tercih edilirken, mutfak dolaplarına entegre edilen led ışıklar mutfağı daha göz alıcı hale getiriyor ve en uç noktaya bile ulaşmanıza olanak tanıyor" açıklamasında bulundu.

## Cosentino, Tasarımlarda Doğal Ve Abartısız Bir Zarafet Öneriyor



**E**stetik, fonksiyonellik ve sürdürülebilirlik, 2024 yılında ev ve ofislerde yeniden tanımlanıyor. Gelenekselin modernle buluştuğu, doğanın teknolojiyle harmoni içerisinde olduğu ve sürdürülebilirlik prensiplerinin merkezde bulunduğu bir yıl bizi bekliyor. Doğal malzemeler ve dinamik renklerle canlı ve huzurlu bir mekan yaratılırken, minimalizm ile fazla eşyalardan arınarak sade ve düzenli bir yaşam alanı oluşturulacak. Bu trendlerle birlikte mekanlara sıcaklık, neşe ve estetik bir dokunuş katılacak.

### Canlı ve enerjik renkler baskın olacak

2024, nötr ve toprak tonlarının nazik dominasyonunun sona erdiği yıl olarak karşımıza çıkıyor. Bu yılın renk paleti, 70'lerden 90'lara uzanan sürecin neşe dolu renk patlamalarından ilham alıyor. Üçlü bir kimliğe sahip bu renk kombinasyonu, maksimalizmin cesur ve enerjik geri dönüşünü işaret ediyor. Hem dinamik hem de çağdaş olan bu palet, yaşam alanlarımızda sınırları yeniden tanımlamamıza olanak tanıyor. Renkliliğin, eğlencenin ve tasarımın öne çıktığı bu trend, mekanlarımızı sadece görsel olarak dönüştürmekle kalmıyor; aynı zamanda bizi günlük streslerden uzaklaştıran ve moralimizi artıran bir sığınak yaratıyor. Cosentino'nun Sunlit Days se-

risinde yer alan mavi, kırmızı, beyaz ve yeşil renk seçenekleri ile mutfaklarınıza ve banyolarınıza taptaze bir enerji katabilirsiniz.

### Mobilyalarda konfor ve rahatlık ön plana çıkıyor

Mobilya tercihlerinde yeni yılda rahatlık ön plana çıkıyor. Özellikle koruyucu ve sıcak bir his sunan yuvarlak hatlı mobilyalar, bu yılın da ana trendlerinden biri olmaya devam ediyor. Minimalist ve fonksiyonel tasarımın yükselişiyle birleşen yuvarlak hatlı mobilyalar, sade ve şık bir görünümle, maksimum konforu bir araya getiriyor. Özellikle şehirli yaşamın



yoğun temposunda, evde geçirilen zamanın daha değerli hale gelmesi, bu tarz mobilyaların popülerliğini artırıyor. Ayrıca, doğal malzemelerin ve sürdürülebilirlik prensiplerinin mobilya tasarımına entegrasyonu, yuvarlak hatlı mobilyaları daha da çekici kılıyor.

### **Desenler evin her yerinde güçlü bir rol oynuyor**

Desen sanatı güçlü bir şekilde geri dönüyor ve estetik kodları yeniden tanımlayarak yaratıcı bir görünüm sunuyor. Bu bağlamda, yenilikçi tasarım yaklaşımları ve ürünler dekorasyon dünyasında öne çıkıyor. Cosentino'nun Silestone markasının Le Chic koleksiyonu, bu trendin mükemmel bir örneği olarak karşımıza çıkıyor. Dünyanın dört bir yanından aldığı ilhamla tasarlanan Le Chic, her bir detayıyla modern estetiği klasik bir zarafetle buluşturuyor. Parisien Bleu'dan Victorian Silver'a koleksiyon, mekanları sadece estetik açıdan değil, duygusal bir derinlikle de dönüştürüyor. Her bir seçenek, evlere hem tarihi hem de modern bir dokunuş getiriyor, böylece şık desenlerle sadece bir yüzey değil, bir hikaye sunuluyor.

### **Sürdürülebilir tasarımlar büyük bir önem taşıyor**

Çevre dostu tasarım, ev dekorasyonu ve

iç tasarım dünyasında bu yıl da büyük bir önem taşıyor. Sürdürülebilir malzemelerin kullanımı, geri dönüştürülmüş mobilya parçaları ve enerji tasarruflu aydınlatma çözümleri, evimizi hem estetik hem de ekolojik olarak dönüştürme potansiyeli sunuyor. Bu bağlamda, Urban Crush koleksiyonu, sürdürülebilirlik ve estetiği mükemmel bir şekilde buluşturan bir örnek olarak öne çıkıyor. Şehrin enerjik atmosferinden ilham alarak ta-

sarlanan bu koleksiyon, kireçtaşı ve kumtaşının benzersiz dokusunu Lime Delight, Concrete Pulse, Brass Relish ve Cinder Craze renk seçenekleriyle yansıtıyor. Ayrıca Cosentino'nun yenilikçi HybriQ+® teknolojisi sayesinde, koleksiyon yüzde 99 yeniden kullanılan su, yüzde 100 yenilenebilir enerji ve en az yüzde 20 geri dönüştürülmüş malzeme içeren Urban Crush, böylece, estetik ve fonksiyonelliği bir arada sunuyor.



## 2024 Tasarım Trendleriyle Her Eve Özel Modern ve Tarz Dokunuşlar



**Y**ataş Grubu'nun yurt içi ve yurt dışında hızla büyüyen mobilya markası Divanev, 2024 yılı için mobilya tasarım trendlerini evlere modernlik ve tarz katmak için özel olarak hazırladı. Divanev Tasarım Direktörü Savaş Öztaş 2024 tasarım trendlerine ilişkin, "2024 yılında, evlerde daha fazla konfor ve işlevsellik arayan tüketiciler, doğadan ilham alan ve sürdürülebilir malzemelere sahip mobilyalara yönelecek. Ayrıca, kişiselleştirilmiş mobilya çözümleri ve modüler sistemler de trendler arasında yer alacak" dedi.

Her yeni yıl umudu yanında getirdiği gibi bambaşka deneyim ve zevkleri de keşfetmemizi sağlıyor. Gün içinde en çok vakit geçirdiğimiz ve sevdiğimizle keyifli anlar paylaştığımız evlerimiz; 2024 yılında da bizleri estetik, modern ve sürdürülebilir alanlar yaratmaya teşvik ediyor. 2024 yılı evlerde sevginin ve sevdiğimizle mutlu anlar geçirmenin önemini kavradığımız bir yıl olma ümidini yeşertmesinin yanı sıra evlerimizde yaratacağımız doğru tasarımlar bu motivasyonu artıracaktır.



Yataş Grubu'nun yurt içi ve yurt dışında hızla büyüyen mobilya markası Divanev, içinde keyifle vakit geçireceğimiz yaşam alanlarını yaratmak için 2024 yılına özel dekorasyon ve tasarım trendlerini açıklıyor.

### **Minimalizm ve fonksiyonellikle evlere modern dokunuşlar**

İleriye dönük ev dekorasyonunda yenilikçi bir yaklaşımla, Divanev'in 2024 koleksiyonu modernlik ve fonksiyonelliğin estetik bir birleşimini sunuyor. 2024 tasarımları, modern yaşam tarzına uyum sağlayarak, ergonomik ve işlevsel mobilya çeşitliliğini kullanıcıların beğenisine sunarak mobilyalarını evlerin vazgeçilmez unsuru haline getiriyor. Küçülen evlerde ferah ve rahatça oturma hali de fonksiyonel ve modüler takımlara daha fazla şans vermemiz gerektiğini gösteriyor. Divanev, modülerlik ve kullanılabilirliği modernlikle birleştirdiği tasarımlarla, evinize estetik bir görünüm getirmekle kalmıyor aynı zamanda rahatlık ve konforu da evinizin en önemli parçası haline getiriyor.

Bunlara ek olarak, yaşam alanınızın ölçülerine göre modüler köşe takımları da ihtiyacınıza uygun bir kombinasyon yapabileceğinizi sağlıyor. İskandinav tarzını sevenlere yönelik ise 2024 yılının dekorasyon trendlerini yakalamak için Helis Köşe Koltuk Takımı açık renkler ve ahşabın sıcaklığını modern evlerin vazgeçilmez unsuru yapıyor.

### **2024 yılında evinizi doğayla uyumlu dekore edin!**

Her geçen yıl doğa, bizlere giderek onunla daha uyumlu yaşamamız gerektiğini hatırlatıyor. Bu yılda yine ön planda olan ev dekorasyonu trendleri arasında, renk ve tasarımsal açıdan doğayla uyumlu malzemelere daha fazla yönelmemiz gerektiğini anlayacağımız bir yıl olacak gibi görünüyor. Divanev'in Tasarım Direktörü Savaş Öztaş, doğadan esintilerin evlerimizde bu yıl daha fazla hissedileceğinin altını çizerek, "2024 yı-

İnsta, evlerde daha fazla konfor ve işlevsellik arayan tüketiciler, doğadan ilham alan; renk ve tasarımsal açıdan evimize doğanın tonlarını getireceğimiz segmentteki mobilyalara yönelebilirler. Örneğin yeşil ve bambu tonlarının evlere katacağı doğallık hissi için duvar ve mobilyalarını bu doğrultuda yeniden düzenleyebilirler. Ayrıca, geri dönüşüm malzemelerden üretilmiş aksesuarlarla da evin havasını değiştirebilirler.” ifadelerini kullandı.

### 2024'ün renk trendleri: Evlerde renk banyosu

2024 yılı ev dekorasyonunda cesur ve etkileyici bir trendin yükselişine şahit olacak; renk banyosu. Bu trend, odanızın her yüzeyini aynı renk tonuyla kaplayarak adeta bir renk okyanusuna dalmanızı sağlıyor. 2024 yılı evlerin doğadan ilham alan renklerle oluştuğu bir yıl olacak gibi görünüyor şimdiden. Peki hangi renkler bu akımın öncüleri olacak? Kızıl kahverengiler, yumuşak sarılar, kil pembeleri ve mavinin her tonu doğadan ilham alan ve huzur veren bir atmosfer yaratacak. 2023'te popülerliğini kazanan zeytin yeşili ise 2024'te de trend olmaya devam edecek. Renklerin tonlarında ve mobilyalarda ise 70'ler ve 80'lerin retro esintileri göze çarpacak.

Divanev'in 2024 yılında evlerdeki renk seçimi önerileriyle 2024 yılında evinizi cesur, özgün ve modern bir şekilde dekore edebilirsiniz!

### Eğrisel hatlar evlere hakim oluyor: Geçici bir moda değil, yeni bir gerçeklik!

Kıvrımlı formların 2024 yılında ev dekorasyonunda sadece bir trend olmadığını, kalıcı bir estetik anlayışa dönüştüğünü artık net olarak görebiliyoruz. Organik kemerler, dalgalar ve yuvarlak kenarlar tavanlarda, duvarlarda, kapılarda, nişlerde, mutfak tezgahlarında ve mobilyalarda giderek daha fazla yer alıyor. Geleneksel sert ve köşeli yapı malzemeleri, bu yeni estetik akımla birlikte hem zarif bir görünüme kavuşuyor hem de evlerimize ferahlık katıyor.



Kıvrımlı oturma grupları, kavisli sehpalar ve asimetrik halılar gibi yumuşak hatlara sahip mobilyalar da bu eğilimin bir parçası olarak karşımıza çıkıyor. Bu tarz mobilyalar ve aksesuarlar, mekanlara samimi ve sıcak bir atmosfer kazandırıyor. Divanev'in modern ve estetik anlayışla evlerin havasını değiştirmek için tasarladığı kıvrımlı mobilyalar ve aksesuarlar, 2024 yılında kullanıcıların diledikleri gibi evini düzenlemelerini sağlıyor.



## Vision Panel Koleksiyonu, Dünya Şehirlerinin Büyülü Atmosferini Mekânlara Taşıyor



**T**ürkiye’de panel ürünlerinde en zengin dekor gamına sahip Kastamonu Entegre, dünyadaki şehirlerin ikonik manzaralarından ve büyüleyici atmosferinden ilhamla panel serisi Vision’un 2024-2025 koleksiyonunu zenginleştirdi.

Ahşap bazlı panel sektörünün global markası Kastamonu Entegre, yaşam alanları için son trendleri takip ederek, ürün serilerini zenginleştirmeye devam ediyor. Kastamonu Entegre, mobilya ve iç mekân tasarımında çok çeşitli uygulamalara olanak tanıyan Vision panel koleksiyonuna, dünyanın dört bir yanındaki şehir ve ülkelerin tarihi dokularından ve doğal güzelliklerinden ilhamla ürettiği 19 yeni dekor ekledi.

2024-2025 Vision koleksiyonunda yer alan ahşap dekorlar, Orta Çağ mimarisini özenle koruyup modernizmle harmanlayan Edinburgh’un muhteşem atmosferinden ve Safranbolu’nun ahşap pencereleri ve tarihi beyaz evlerinden esinlenerek tasarlandı. Mutfaktan salona,

banyodan yatak odasına tüm yaşam alanlarına uygulanabilen Vision panel serisi, mekânları güçlü, samimi ve ferah bir atmosfere dönüştürüyor. Yeni koleksiyonda; Bal Meşe, Korfu, Cortado, Cona,

Katalan, Pearl West, Gold West, Lagün, Espana ve Note modelleri yer alıyor. Yeni fantezi dekorlar, sokakları sanatla dans eden, renklerle coşan ve yaşamın ritmine her an ayak uyduran Roma’nın



etkileyici mimarisinden ilhamla hazırlandı. Bu seride yer alan mermer görünümlü Traverten, Fresko, Orient ve Hanoi paneller sayesinde mutfaklar zarif, elegant ve konforlu bir görünüm kazanıyor.

Düz dekorlar serisinde ise Hollanda'nın masal diyarlarını andıran rengarenk evlerinden yola çıkıldı. Seride yer alan Tarçın ve Sepya renkleri sade, sofistike, ferah tasarımlara olanak tanırken, Ege Mavisi dekoru kullanıcıyı huzurlu bir mavi yolculuğa çıkarıyor.

Yaşam alanlarını daha keyifli ve konforlu hale getirmek için yenilikçi çözümler sunan Kastamonu Entegre, Vision Panel 2020-2025 koleksiyonu ile mekânların ruhunu değiştirmeye devam ediyor.



## İnovatif Çalışmalarımızla, Kalite Anlayışımızdan Ödün Vermeden Yaşamın Geçtiği Her Yere Değer Katıyoruz



### 2023'de PELİ:

**P**eli ailesi olarak 2023 yılında hedeflediğimiz yurtiçi ve yurtdışı cirolara ulaşmış bulunmaktayız. Ürünlerimizin global yeni pazarlar da yer almasını sağladık. 2023 yılında pazara yeni ürünler sunduk. Bu ürünlerimiz; PeliMat, ahşap bazlı panel (MDF, sunta) üzerine uyguladığımız bir yüzey teknolojisidir. Bu sayede ürünlerin yüzeyleri ultra mattır. Temas halinde ürün yüzeyinde parmak izi oluşmaz, kadifemsi bir yüzeye dokunma hissi verir. Hijyeniktir, gıda ile temasa uygundur, dişey uygulamalarda kullanılabilir. Kullanım yerine göre MDF ve sunta panel ürünler bu yüzey teknolojisi sayesinde farklı dekoratif renklerde sunulabilmekteyiz. PeliPerfect hem HPL laminat hem de ahşap bazlı panel (MDF, sunta, kontrplak) üzerine uygulanan bir yüzey teknolojisidir. Bu sayede ürünlerin

yüzeyleri ultra mat olup, temas halinde ürün yüzeyinde parmak izi oluşmaz, hijyeniktir, gıda ile temasa uygundur. Yüksek çizilme ve aşınma mukavemetine sahiptir, yatay ve dişey uygulamalarda kullanılabilir. Kullanım yerine göre üreti-

len HPL ince laminatlar, HPL compact laminatlar, MDF, sunta ve kontrplak panel ürünler bu yüzey teknolojisi sayesinde farklı dekoratif renklerde sunulabilmektedir. PeliPerfect birçok ürün opsiyonuyla kullanılabilir. Böylelikle yaşam







alanlarında daha güçlü, esnek ve konforlu bir görünüm sağlar. Peli ailesi olarak PeliParke (laminat Parke) PeliLam (HPL-CPL Laminat) PeliKompakt (kompakt paneller) PeliExterior (Dış cephe kompakt paneller) Peliluxe (Uv laklı mdf paneller) PeliTable (Masa Tablası) koleksiyonlarımıza yeni Düz, Taş/Mermer ve Ahşap desenler ekleyerek hedef kitlemizin beğenisine sunduk. Yurt içi ve yurt dışında kamu ve özel sektör projelerinde

ürünlerimiz ile yer almaya devam ettik. Yurt içi ve Yurt dışı fuarlarına katılım sağlayarak ürünlerimizin farklı ülke pazarlarında yeni müşterilerimize ulaştık. 2023 yılında şirket içi satış pazarlama kadromuzda ve yurt içi, yurt dışı bayilerimizde yeni bir yapılandırma gerçekleştirdik.

#### **2024 ve hep daha ileriye,**

2023 yılında başlattığımız yapılandırma

çalışmalarına devam edeceğiz. Piyasaya yeni ürünlerimizi sunmak için çalışmalarımızı sürdürüyoruz. Yurt içinde ve Yurt dışında bayi ağımıza yeni satış noktaları katmaya devam edeceğiz. Mevcut bayilerimizin ve yeni bayilerimizin pazarlama faaliyetleri açısından daha üst seviyeye ulaşmaları için ürün kartela, katalog çalışmalarımızı güncelleyerek sürdürüyoruz. Bayi ürün teşhir alanları ve showroom alanları oluşturarak ürünlerimizin



# 2024

## 2024 DEKORASYON TRENDLERİ

2024 Dekorasyon Trendleri



daha fazla noktada yer alması için çalışmalarımızı sürdürmeye devam edeceğiz. Yurt içi ve Yurt dışı sektörel fuar katılımlarımızı 2024 yılında da devam ettireceğiz. Peli ürünlerinin Türkiye de ve dünyanın farklı ülkelerinde yer almasını sağlayarak ülke ihracatına katkıda bu-

lunmak için var gücümüzle çalışmaya devam edeceğiz.

Yurt içi ve Yurt dışı cirolarımızı 2023 yılından daha üste seviyelerine taşıyarak 2024 yılını Peli adına iyi geçmesini hedefliyoruz. İhracat departmanımızda yeni ülke pazarlarına giriş yaparak 2024

cirosunun daha üstünde bir ciro ile kapatmayı hedefliyoruz.

Pelit ağacından aldığı ilhamla marka adını oluşturan Peli, daha yeşil ve sürdürülebilir bir gelecek mottosuyla çalışmalarımıza devam ediyor ve Yaşamın geçtiği her yerde olmaya devam edeceğiz.



# 2024 Mutfak Modası: Estetik, Fonksiyon ve Çevre Bilinci



**M**utfak tasarımı ve uygulamalarında öncü bir marka olan Tezgah Dünyası, 2024 yılı için mutfak ve mutfak tezgahı trendlerini açıklıyor. Kurucusu Feyzullah Buran, modern mutfaklarda rahatlık, eğlence ve işlevselliği ön planda tutan yenilikçi trendler üzerine değerli bilgiler paylaşıyor. Buran, sürdürülebilirlikten teknolojik entegrasyonlara, işlevselliği artıran malzemelerden renk ve desen oyunlarına kadar geniş bir yelpazede öngörüler sunuyor.

## Rahatlık ve Fonksiyonellik Öncelikli

2024 yılında mutfak tasarımlarında rahatlık ve fonksiyonellik ön planda. Feyzullah Buran, "Mutfaklar, evlerimizin kalbi olarak, fonksiyonellik ve estetiği birleştirmeli. Kullanıcı dostu çözümlerle, mutfakta geçirilen zamanı daha verimli ve keyifli hale getirecek yenilikler üzerinde duruyoruz," diyor. Akıllı mutfak geçişleri, ergonomik tasarımlar ve yenilikçi mutfak tezgahları, kullanıcı deneyimini iyileştirmeyi hedefliyor.

## Yenilikçi Mutfak Tezgahları

Mutfak tezgahları konusunda Feyzullah

Buran, malzeme ve tasarım inovasyonlarını vurguluyor: "2024'te mutfak tezgahları, hem estetik hem de fonksiyonellik açısından önemli bir evrim geçiyor. Doğal taşlardan, geri dönüştürülmüş malzemelere, dayanıklılığı ve sürdürülebilirliği bir araya getiren ürünler ön plana çıkıyor. Ayrıca, kişiselleştirilebilir tasarımlar ve modüler yapılar, her mutfak boyutu ve tarzına uyum sağlayacak şekilde geliştiriliyor."

## Sürdürülebilir ve Doğal Malzemeler

Feyzullah Buran sürdürülebilirlik trendinin güçlü bir şekilde devam ettiğini belirtiyor. Buran, "Doğal malzemeler, yeniden kullanılabilir ürünler ve enerji verimliliği yüksek aletler, 2024 mutfaklarının vazgeçilmezleri arasında," şeklinde konuşuyor. Yeşil mutfaklar, hem çevreye duyarlılık hem de sağlıklı yaşam trendlerini destekliyor.

## Renkler ve Desenlerle Oyun

2024 mutfak trendleri, renkler ve desenlerle cesur oyunlar vadediyor. Canlı renkler, doğal dokular ve geometrik desenler, mutfaklara dinamizm katıyor. Feyzullah Buran, "Mutfaklar artık daha cesur ve ki-

şisel. Renk ve desen seçimleriyle, herkes kendi tarzını mutfaklarına yansıtabilir," diyor.

## Teknolojik Entegrasyon

Akıllı mutfak teknolojileri, 2024 trendlerinin başını çekiyor. Feyzullah Buran, teknolojinin mutfaklarda nasıl bir dönüşüm yarattığını vurgulayarak, "Akıllı asistanlar, uygulama entegre cihazlar ve dokunmatik ekranlar, mutfak işlerini daha kolay ve eğlenceli hale getiriyor. Teknoloji, mutfak deneyimini tamamen kişiselleştiriyor," şeklinde belirtiyor.



## Banyo Mobilyası Markası VOQ, Kışın Trend Renklerini Açıkladı



VOQ'un kış mevsiminin trend renkleriyle birleştiğinde bütünsel bir görünüm oluşturacak mobilyaları arasındaki Heldig serisi, yalın tasarımı ile mekanlara göz alıcı bir ışıklık katarken banyolara sıcak bir atmosfer kazandırıyor. 3 farklı ebat, 4 farklı renk ve 8 farklı modülüyle banyoların ihtiyacı olan fonksiyonelliği karşılıyor.

Zamansız bir tasarım çizgisine sahip Fresca serisi ise güne ferahlatıcı ve tazeyici etkisinin yarattığı pozitif enerjiyle başlama imkanı sunuyor. Bahar havasını evlere getiren pastel tonlardaki özel renk paleti ile de uzun süre kullanılsa da sıkıcı gelmeyecek bir dekorasyona imza atmaya olanak sağlıyor. 5 farklı renk seçeneğine sahip Fresca serisi, dokunma hissi yaratan yüzeyi ile de ön plana çıkıyor.

Yan modül seçenekleriyle sınırsız kombinasyonlar yaratmayı mümkün kılarırken Greta serisi de farklı mekan tasarımları yaratmayı vaat ediyor. Özel olarak tasarlanmış boy dolabıyla da depolama alanı ihtiyacına yeni bir yorum getiriyor. Geçmişin izlerini modern mekanlar için yeniden yorumlamayı sağlayan seri, özgürlük duygusu veren alanlar ortaya çıkarırken doğanın ritmine bilinçli bir yaşam tarzı katıyor.

**L**a Moda in Bagno' (Banyoda Moda) mottosuyla yola çıkan ve trendlere uygun banyolar yaratmayı vaat eden banyo mobilyası markası VOQ kışa özel dekorasyon renklerini açıklayarak tüketicilere yol haritası çizdi. Sitelerinde yayımladıkları "VOQ Renkleriyle Kış Enerjisi: Banyonuzu Mevsim Renkleriyle Dönüştürme Rehberi" ile en soğuk aylarda bile banyoları sıcak birer mekâna dönüştürecek renkleri açıkladı.

sini mümkün kılan İtalyan banyo mobilyası markası, bu kapsamda yenilikçi ve özel tasarımlara imza attığı ürünlerini de tanıttı.

### Kışın renklerini banyo mobilyalarıyla tamamlıyor

VOQ'un paylaştığı ipuçları ışığında bu kış banyo dekorasyonunda toprak tonları, kış beyazları öne çıkıyor. Öte yandan banyolar, ayna çerçeveleri veya dekoratif aksesuarlarda altın, gümüş veya bakır unsurlarla zarif dokunuşlarda bulunmak, metalik vurgularla sofistike bir görünüm yaratmak başlıca trendler arasında yer alıyor. Duş perdesi, havlululuk ve hatta banyo paspaslarında ise mevsimsel desenler hakim oluyor. Bu desenler, sadece sezonun özünü yakalamakla kalmıyor, aynı zamanda banyoya eğlenceli ve dinamik bir hava katıyor. Kış tatiline gide-meyenlerin, banyolarını mobilyalarla da mevsime uygun konfor alanına çevirme-



## Yıldız Trend, Yeni Ürünleriyle Tasarımcılara İlham Veriyor



**D**ünyanın ve Türkiye'nin en büyük orman ürünleri şirketlerinden Yıldız Entegre, Yıldız Trend markasıyla sunduğu yeni ürünler ile trendlere yön veriyor.

Yaşam alanlarını farklı renk ve dokularla zenginleştiren, mekanların estetiğini ve konforunu tamamlayan Yıldız Entegre, tasarımcıların, mobilya tasarım ve iç mimarlık dünyasının temel rehberlerinden biri haline gelen Yıldız Trend markasıyla inovatif yaklaşım sunmaya devam ediyor.

Yıldız Trend, ilham veren, modern ve estetik tasarımlarda kullanılmak üzere MDFLAM/SuntaLAM, Dijital Print, Renkli MDF, Kapak Panel ve Kompakt Yoğunluklu Panel kategorilerinde yeni renk, desen ve ürünleri piyasaya sundu.

Sıra dışı çizgileri ve özgün tasarımlarıyla hayat bulan "MDFLAM/SuntaLAM Koleksiyonu" 15 yeni renk ve deseni ile doğanın en güzel yanlarını yaşam alan-

larına getiriyor. Birbirinden özel 5 farklı desene sahip yeni "Dijital Print Koleksiyonu" ise premium görünümleriyle yepyeni tasarımlara olanak tanıyor. Sağlamlığı, kalitesi ve renkleri ile yaşam alanlarının vazgeçilmezi olacak yeni "Renkli MDF" koleksiyonu, yeşil ve siyah olmak üzere 2 rengi ile MDF'nin doğal görünümüne yeni bir hava katıyor. Yıldız Trend "Kapak Panel" koleksiyonu ile birbirinden şık 14 yeni model ekleyerek yaşam alanlarına yenilik getiriyor. Yoğun trafikli mekanlarda kullanım için tasarlanan Kompakt Yoğunluklu Panel, yüksek nem dayanımı özelliği ile banyo ve mutfak gibi mekanlar için eşsiz bir alternatif oluyor.

Farklı ürün gruplarında dekor ve yüzey çeşitliliği

sunan; mobilyalara, mutfaklara ve ahşabın sıcak dokusu ile tasarlanabilecek tüm mekânlara hayat veren panel grubu ürünleri, yaşam alanlarına farklı bir dokunuşla modern bir görünüm yaratıyor.



## Kebap Ve “Geleneksel Lezzetlerin “Marna” İle Buluşma Hali”



Kırmızı et tutkunlarının lezzet noktası olmayı hedefleyen Marna Steaks&Kebaps, vazgeçilemeyecek tatları müdavimleri ile buluşturuyor. Geleneksel tatları, eşsiz modern lezzetleri ve her damak tadına uygun farklı yorumlanmış et seçeneklerinin yer aldığı menü, mekanın danışmanları Chef Mehmet Butcher ve Chef Ayvaz Akbacak tarafından özenle hazırlandı.

Marna Steaks&Kebaps, gelen konuklara Anadolu'nun her bir mutfağından özenle harmanlanmış lezzetlerden oluşan kırmızı et ağırlıklı bir sofrayı sunuyor. Yağlı Kara, Trüflü Kebap, Örgü Kebap, Kuzu Kafes gibi imza lezzetlerin yanı sıra Balıkesir'deki kendi çiftliklerinde özenle beslenmiş besilerden gelen etlerle 20 gün kuru dinlendirilerek yapılan ve odun ateşinde ızgaralanan Dry Aged ile zengin bir menü sunuyor.

Vegan ve Vejetaryen beslenen misafirleri için de çokça seçenek sunabilen Marna Steaks&Kebaps kapılarını gastronomi tutkunlarına sonuna kadar açıyor.

Her sabah havanın durumuna göre ya balkonda denizin içindeymiş gibi ya da içeride ferah bir şekilde oturabileceğiniz ve her sabah Balıkesir yerel lezzetlerin-



den oluşan zengin kahvaltısı ile 09:00 – 02:00 saatleri arasında hizmet veren Marna Steaks&Kebaps, steak çeşitliliği ve modern anlayışla harmanlanmış sunumlarıyla, aroma coşkulu kendine özgü mezeleri, müşteriye özel dekoratif atmosferi ve hizmet kalitesi ile Yeşilköy'e yepyeni bir soluk getirdi bile... Marna Steaks&Kebaps, mekana danışmanlık yapan Chef Mehmet Butcher ve Chef Ayvaz Akbacak ile menüsünü yenilikçi anlayışla devamlı zenginleştirerek, günümüzün en çok ilgi gören ve merak edilen mekanlarından biri haline gelecek kadar iddialı..

Mekanın "Avrupa'daki yatırımcıları" ile Türkiye'deki ortaklarının Balıkesir'den kendi besi çiftlikleri "Aydeniz Et" den gelen kırmızı etler ile hazırlanan Marna Steaks&Kebaps menü içerikleri, yenilikçi ve modern ile harmanlanarak farklılığını öne çıkarıyor. Türkiye'nin ve Dünya'nın birçok yerine hizmet veren Aydeniz Et'in menüdeki çeşitliliği Cheflerin ustalığı ile gelen kırmızı steak severlere şölen yaratıyor.

Eşsiz İtalyan mimari tasarımı ile Marna Steaks&Kebaps'ın dekorasyonu, kendine özgü karakterini şık ve sıcak bir atmosfer yaratan detaylarla ortaya koymuş.





Kıtır bademli somon filetosu

## Kıtır bademli somon filetosu

DÜNYA MUTFAKLARINDAN SEÇMELER

### Malzemeler:

600 gr somon fileto  
3-4 yemek kaşığı limon suyu  
60 gr tereyağı  
1-2 diş sarımsak  
50 gr çekilmiş badem (badem buluna-

madığında fındıkta kullanılabilir)

2 yemek kaşığı maydanoz, ince kıyılmış  
1 yemek kaşığı Sherry  
1 yemek kaşığı zeytinyağı  
1 yemek kaşığı beyaz şarap sirkesi  
Tuz

Karabiber

### Hazırlanması:

Somon filetolarını yıkayın, kağıt havluya üzerine hafif hafif bastırarak kurutun ve verev kesin. Balık parçalarını tuzlayıp üzerine limon suyu gezdirin. Uygun bir fırın kabını tereyağıyla yağlayın.

Buharlı fırını 230°C sıcaklığa ve %80 nem kademesine ayarlayarak önceden ısıtın. Sarımsakları çok ince kıyın veya sarımsak presinden geçirin ve sonra bademler, kalan tereyağı, maydanoz ve Sherry ile karıştırın. Balık filetolarını fırın kabına yerleştirin ve her parçanın üzerine biraz tereyağlı badem serpin. Buharlı fırının

ızgarasını en üst rafa yerleştirerek fırın kabını ızgaranın üzerine koyun ve 10 dakika pişirin.

Zeytinyağı ve sirkeyi karıştırıp balıklar piştikten sonra üzerlerine serpin. En son olarak da karabiber serpip servis edin.





## Bademli Bisküvi

Bademli Bisküvi

### Malzemeler:

3 + ½ kap (385 gr.) un  
¾ kap (90 gr.) pudra şekeri

### Hazırlanması:

Un ve pudra şekerini birlikte eleyin. Oda sıcaklığındaki tereyağını geniş bir kaba alın. Diğer malzemeleri de kaba ekleyip birlikte yoğurun. Hazırlamış olduğunuz hamurun üzerine kapatarak buzdolabında 30 dakika dinlendirin. Bu sırada fırınınızı 160°C'ye ayarlayın, ısınmaya başlasın.

300 gr. tereyağı  
¾ kap (80 gr.) toz badem  
1 tatlı kaşığı vanilya özütü

Dinlenen hamuru unlanmış tezgahta merdane yardımı ile açarak kurabiye kalıpları ile kesin. Yağlı kağıt serilmiş tepsiye aralıklarla yerleştirin. Önceden ısıtılmış fırında yaklaşık 20 dakika pişirin. Kurabiyeler sertleşmeden ve renkleri koyulaşmadan fırından çıkarın. Bu tarif içerisinde yer alan toz badem yerine aynı oranda toz fındık da kullanabilirsiniz.

1 yumurta

Çikolata transfer jelatini ile süsleme  
Çikolata transfer jelatininizi hazırlayın. Soğumaya başlayan transfer jelatinini, çikolata çok sertleşmeden kurabiyede kullandığınız kopat ile kesin. Kestiğiniz çikolata plakalarını kurabiyelerin üzerine yerleştirin. Parmağınızla fazla bastırmadan üzerine sabitleyin. Çikolata tamamen soğuyana kadar bekleyin.



### Aşk Yeniden

**Yazan:** Kahraman Güler

**Yayınevi:** Nemesis

Psikolojiyle ilgili kitaplar hayatımızın olmazları arasına girmişken, aşkı sorgulamamak düşünülemezdi. Kahraman Güler, danışanlarının öykülerinden ve uzmanlığından yararlanarak ortaya çıkardığı Aşk Yeniden kitabında, bir ilişkinin doğru ve sağlıklı bir biçimde ilerlemesinin ve bazen de ilerleyememesinin nedenlerini örnekleriyle açıklıyor.

Kimi zaman cevabı çok basit olan, ancak insanın yaşam yolculuğunda ilişkilerini karmaşık hale getiren değersizlik duygusunun insana, sevdiklerine ve kendine neler yapabileceğini okuduğunuzda çok şaşıracaksınız. Kişilik bozukluğundan muzdarip bir insanla yıllar geçirmenize rağmen onu hâlâ neden sevdiğiniz, o ilişkiye neden devam etmek istediğiniz ve karşınızdaki insanın iyileşme yönünde çaba atıp atmadığını anlamanız için de bir yol haritası Aşk Yeniden.

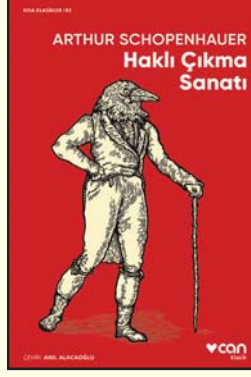

### Haklı Çıkma Sanatı

**Yazan:** Arthur Schopenhauer

**Yayınevi:** Can

Schopenhauer eristik diyalektik adını verdiği tartışma sanatını, köklerini Yunan felsefesinde bularak tüm yönleriyle ele aldığı bu çalışmasında haklılıktan bağımsız olarak sadece haklı çıkma yöntemlerini inceliyor. Herhangi bir fikrin ya da önermenin doğru olsun veya olmasın doğru gibi görünmesini sağlayacak 38 hile öne sürüyor. İnsanın doğasındaki kötülük, kibir ve hilekârlıktan doğan haklı çıkma arzusunu hem karşı tarafı hem de dinleyicileri ikna ederek gerçekleştirimin yollarını açıklarken aynı zamanda bu hileler bize karşı kullanıldığında ken-dimizi nasıl savunacağımızı da gösteriyor.

Schopenhauer'in 1830'da yazdığı ve ancak ölümünden sonra yayımlanan bu kılavuz, eline düştüğü ve onu layıkıyla kullanan okurun niyetine bağlı olarak hem soğukkanlılıkla tasarlanmış tehlikeli bir silah hem de muzip ve kıvrak bir zekânın insanlığa lütfü.



### Son İmparatorluk

**Yazan:** John Scalzi

**Yayınevi:** İthaki

Akım keşfedilene kadar ışık hızından daha hızlı yolculuk etmek, fizik kurallarına göre mümkün değildi. Akım'dan sonra ise insanlık onu kullanarak birbirlerine milyonlarca ışık yılı uzaklıktaki farklı yıldız sistemlerine yerleşmeye başladı ve artık bin yıllık olan imparatorlukları Bağlılık'ı kurdu. İmparatorluğun ayakta kalabilmesi için de bağlantıyı sağlayan Akım nehirleri şarttı; bu sayede hem birbirlerine ihtiyaç duyuyor hem sistemlerarası savaş engelleniyor hem de imparatorun tek güç sahibi olarak kalması sağlanıyordu.

Şimdi Akım nehirlerinin, yani İmparatorluk gezegenlerini birbirine bağlayan yıldızlararası yolun çöküşü iyice hız kazanmıştı. Tüm yıldız sistemleri ve milyarlarca insan, medeniyetin geri kalanından kopmaktaydı. Bu çöküş her ne kadar bilimsel açıdan öngörülmüşse de, birçok kişi hâlâ insanlığın en büyük imparatorluğundan çıkar sağlamaktan başka bir şey düşünmüyordu. İmparator II. Grayland insanları yoksulluk ve izolasyondan kurtarmak için çabalarken onu tahtından etmeye çalışanlar ise tüm güçleriyle saldırıyordu. Grayland ve onun sayısı giderek azalan müttefikleri, tüm insanlığı kurtarmak için elde avuçta ne varsa kullanmak zorundaydı. Ama bu yeterli olacak mıydı?

www.laminartdergisi.com

# LAMINART

Mobilya & Dekorasyon & Sanat & Tasarım Dergisi  
Furniture & Decoration & Art & Design Magazine  
1979 ARALIK 2021 - OCAK 2022 / DECEMBER 2021 - JANUARY 2022 / 06. Yıllık 50 TL. Yıl: 24 Sayı: 143

**.Dosya : Dekoratif Paneller**  
**.Sektörden Haberler** • Unicera Dosyası  
**.Intermob & Woodtech 2022 Fuar İzlenimleri**

# Konusunda İlk ve Tek

www.agacmakinaleri.com

# Ağaç Makineleri

TEKNOLOJİ & ARAŞTIRMA DERGİSİ  
Wood Machinery Technology & Research Magazine  
Kasım - Aralık / November - December 2022 / 06. Yıl: 23 Fiyat: 50 TL Sayı: 121

**HC HOMAG**  
**DRILLTEQ V-310**  
**Uzay Mucizesi.**  
En küçük alanda, en yüksek seviyede gövde işlemleri.

**.Dosya : Toz Toplama Sistemleri**  
**.Dünyadan Haberler** • Unicera Dosyası  
**.Woodtech & Intermob 2022 Fuar İzlenimleri**

# Since

www.parkedergergi.com

# PARKER

koruyucu ve dekoratif  
Etiler - Katıncılar Sitesi  
Kasım - Aralık 2021 / November - December 2021 / 37

**.Dosya: MASİF PARKE**  
**.Yönetici Odaları** • Dünyadan Haberler  
**.Proje** • Kültür & Sanat • Gezi : Datça

# 1999

www.mutfakdergisi.com

# mutfak

kitchen & bathroom & ceramic magazine  
banyo & seramik  
KASIM-AKILIK / NOVEMBER - DECEMBER 2022 / 06. Yıllık 50 TL. Yıl: 19 Sayı: 107

**Mutfaklarda Ahşabın Sıcaklığı**  
**Unicera 2022 Fuarı'na Doğru...**  
**Banyolarda Seçkin Tasarımlar**  
**Cersaie Fuar İzlenimleri** • Vitrifiye Dosyası

# Sektörde Lider Dergiler

www.ofisdunyasi.com

# ofis

dünyası  
Mobilya & Tasarım & Teknoloji & Ofis Gereçleri Dergisi / Furniture & Design & Technology & Sustainability Magazine  
Fiyatı: 10 TL Sayı: 7 Ocak / January / March 2014 / 01

**Ofis Mobilyalarında En Yeniler**  
Geçmişten Günümüze ve Geleceğe Ofisler...  
**Office 2014 Fuarına Doğru...** Gezi : Kopenhag  
**Kültür & Sanat & Mekan** • **Proje & Tasarım**  
**Teknoloji & İletişim & Ofis Gereçleri**

[www.efs.com.tr](http://www.efs.com.tr)  
[@efsyayingrubu](https://www.instagram.com/efsyayingrubu)  
[@efsyayingrubu](https://www.twitter.com/efsyayingrubu)



[f](https://www.facebook.com/efsyayingrubu) EFS Yayın Grubu  
[in](https://www.linkedin.com/company/efsyayingrubu) EFS Yayın Grubu  
0216 345 51 83  
[efs@efs.com.tr](mailto:efs@efs.com.tr)



### Villon'un Karısı

**Yazan:** Osamu Dazai

**Yayınevi:** Sel

İnsanlığımı Yitirirken ve Güneş Batarken gibi romanlarıyla, son yıllarda en çok okunan Japon yazarlardan Osamu Dazai'ın Villon'un Karısı başlıklı bu öykü seçkisi, okuru onun hâkim portresinin yer yer dışına çıkan bir yazar profiliyle baş başa bırakıyor. Kadın suretlerinin zenginliğiyle karakterize olan bu seçkiye, ilk öyküden itibaren yazarın hayatına giren özel bir kadının gölgesi eşlik ediyor.

Trajedilerle bezeli hayatından ve gözünü savaşa açan Japon toplumunun ahvalinden damıttığı öykülerinde Dazai, gerek coğrafya asının klasikleşmiş sanat imgelerinden esinlenerek betimlediği manzaralar, gerekse Japon edebiyatının köklü geleneğinden beslendiği biçimsel oyunlar eşliğinde kara mizahı iyiden iyiye koyultuyor.

Hayatın her anında duyumsadığımız bir başınalığımızla bizi bir kez daha başbaşa bırakan bir yapıt...



### Yaşlanmaya Son: Uzun Yaşamın Bilimi ve Sırları

**Yazan:** Andrew Steele

**Yayınevi:** Nova Kitap

"Biyolojik ölümsüzlük" olarak da bilinen yaşlanmadan yaş almanın bir yolu olsaydı...

Çoğu insanın ölümünün ve acısının altında yatan neden kanser ya da kalp hastalığı değil, yaşlanma. Bunama ve hastalıklara kapı açan biyolojik değişimler dizisi, bizi kırışık ve gri hale de getiriyor. Her bir hastalığı yenmek için harıl harıl çalışıyoruz ama şunu sormayı hiç düşünmüyoruz: Yaşlanmanın kendisi gerekli mi?

İngiltere'nin en büyük biyomedikal laboratuvarlarından birinde çalışan Andrew Steele, Yaşlanmaya Son'da okuru, vücudun kaçınılmaz düşüşünü engellemek ya da tersine çevirmek için DNA, mitokondri, kök hücreler, bağışıklık sistemlerimiz, hatta yaşam süresinde artışa yol açabilecek yaş genlerinin incelendiği laboratuvarlarda bir yolculuğa çıkarıyor. Steele, net bir üslup ve entelektüel tutkuyla, halihazırda gerçekleşen bir devrime ışık tutuyor ve gerçekliğe dayalı bir umut sunuyor.



### Yorum Karşı

**Yazan:** Susan Sontag

**Yayınevi:** Can Yayınları

Gerçek sanat bizi rahatsız etme kapasitesine sahiptir. Sanat eserini onun içeriğine indirip, sonra bu halini yorumlamak, o sanat eserini ehlileştirir. Yorum, sanatı idare edilebilir, uyumlu hale getirir.

Yorum Karşı, hayatı boyunca aktif bir insan hakları savunucusu ve savaş karşıtı olarak çalışan, "çağın vicdanı" olarak nitelendirilen Sontag'ın ilk makale koleksiyonu. Kültürel eleştiri alanında büyük bir etki yaratan bu kitapta ünlü "Camp" Üzerine Notlar" ve "Yorum Karşı" denemelerinin yanı sıra yazarın Sartre, Camus, Simone Weil, Godard, Beckett, Lévi-Strauss, bilimkurgu filmi, psikanaliz ve çağdaş din anlayışı hakkındaki yazıları yer alıyor.

"Bağlantı kurma, ilişkilendirme yeteneğine sahip, bu kadar açık bilinçli başka bir entelektüel tanımadım."

Carlos Fuentes

"O, krala, 'Kral çıplak,' diyen çocuktur."

Margaret Atwood

# Ramazan Bağışlarınızla Fitre ve Zekatlarınızla

# ÖNCE ÇOCUKLAR İYİLEŞSİN

Ramazan ayında  
yoksul bir aileyi doyurmak,  
hasta bir çocuğu  
iyileştirmek,  
gözü yaşlı bir anneyi  
güldürmek  
ibadetlerin en güzelidir.





**Page: 5  
EDITOR**

Your magazine, MUTFAK BANYO SERAMİK, which is always highly appreciated with its accurate, rich and up-to-date content, is with you again with a colorful and full spring issue!

Be sure to take a look at our file we compiled of kitchen furniture that makes a difference with its simple lines and colors and will bring a spring breeze to your kitchen.

You can choose products from our small home appliances file that will make your home most enjoyable and offer practical solutions suitable for every taste and need.

In our floral patterned ceramics file, we present to your liking the newest collections that will create the spacious and peaceful atmosphere of nature in living spaces.

"2024 decoration trends" is another file topic of this issue. You can watch innovative products for comfortable living spaces on our pages.

KITCHEN BATHROOM CERAMIC, again up to date and full of the latest news from the industry and the newest products!

KITCHEN BATHROOM CERAMIC Your magazine is your greatest assistant in beautifying your kitchens and bathrooms!

Hope to always be together and share.

**Page: 20-31  
DOSSIER : FLORAL PATTERNED CERAMICS**

In our floral patterned ceramics file, we present to your liking the newest collections that will create the spacious and peaceful atmosphere of nature in living spaces.

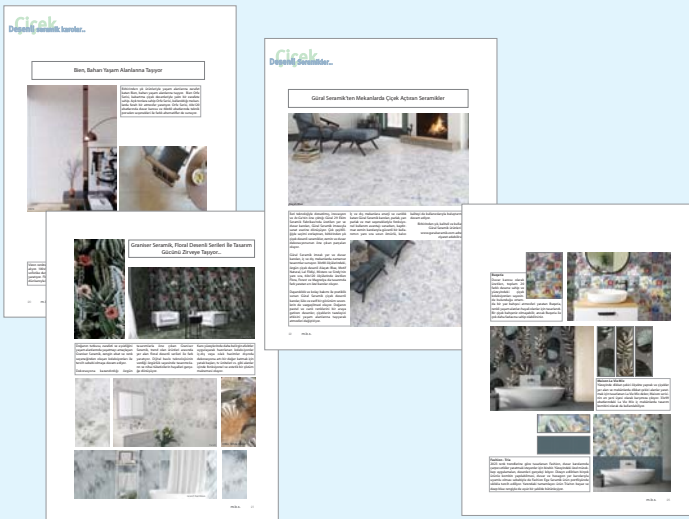

**Page: 8-18  
NEWS FROM THE FIRMS**

The firms and newest products of them are exhibited in our pages...



PAGE: 46-61 DOSSIER : 2024 DECORATION TRENDS

Our "shower systems" dossier, which attracts attention with its innovative technologies and unique designs, is among our pages.



PAGE: 32-37 SPRING BREEZE IN KITCHENS

Be sure to take a look at our file that we have compiled from kitchen furniture that makes a difference with its plain lines and will bring a spring breeze to your kitchen.

Mutfaklarda Bahar Havası..



Page: 38-44 DOSSIER: SMALL HOME APPLIANCES

You can choose products from our small home appliances file that will make your home most enjoyable and offer practical solutions suitable for every taste and need.



PAGE: 62-68 PLACE & RECIPES COOKING & CULTURE & ART

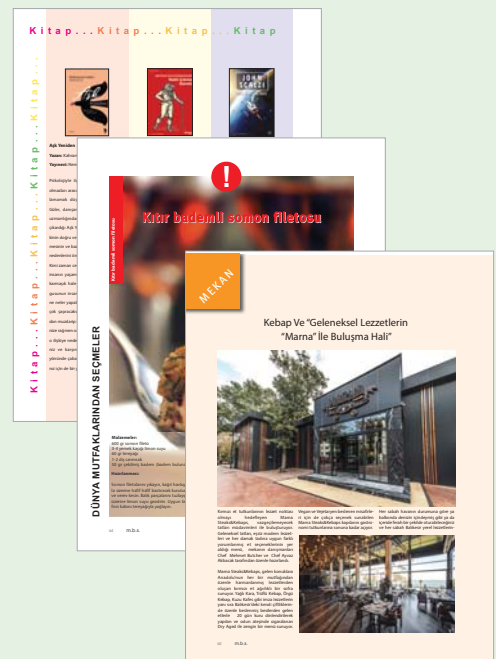

# adresler

## **6-7-AGT AĞAÇ SAN.**

Org. San. Böl. 3.Kısım  
35. Cad. No:7 07190  
Döşemealtı / ANTALYA  
Tel: 0242 249 17 17  
www.agt.com.tr

## **15-DEFF MUTFAK**

Derince Mah. Peymar Sok.  
No:54  
Antakya / HATAY  
Tel: 0 530 220 38 28  
www.deff.com.tr

## **A.Kapak İçi-74-67-45**

### **EFS REKLAM & MİMARLIK**

Eski Karakol Sok.  
No:14/13  
Kızıltoprak / İSTANBUL  
Tel:0 216 345 51 83  
www.efs.com.tr

## **Arka Kapak**

### **GÜRAL SERAMİK**

1. Kütahya Org. San. Böl.  
12. Cad. No:3  
Merkez / KÜTAHYA  
Tel: 0 274 225 03 00  
www.guralseramik.com

## **69-LÖSEV**

Güvercin Sok.  
No:11 Levent  
Beşiktaş / İSTANBUL  
Tel:0 212 268 68 68  
www.losev.org.tr

## **13-ORKA BANYO**

Halkalı Merkez, Dereboyu Cad.  
No:4 Kat:10 Ofis No:78  
ANTPLATO 34303  
Küçükçekmece / İSTANBUL  
Tel: 444 66 52  
www.orkabanyo.com.tr

## **17-RİNO SERAMİK PORSELEN**

Küçükbakkalköy Mah.  
Ali Ay Sokak  
No: 25 Aktifhan Plaza  
Ataşehir / İSTANBUL  
Tel: 0216 577 67 70  
www.rino.com.tr

## **19-SCHATTDECOR**

Güzeller Org. San. Böl.  
Fatih Sultan Mehmet  
Cad. No:2  
Gebze / KOCAELİ  
Tel: 0 262 672 00 00  
www.schattdecor.com.tr

## **Ön Kapak İçi-3**

### **TURANLAR GROUP**

Halkalı Cad.  
No:178  
Sefaköy/İSTANBUL  
Tel: 0212 698 89 92  
www.turanlargroup.com

## **11-YURTBAY SERAMİK**

Hasanpaşa Mh.  
Lavanta Sk. No:2  
Kadıköy/İSTANBUL  
Tel: 0 216 327 99 99  
www.yurtbay.com.tr



**efs** yayın grubu

**mutfak**  
kitchen & bathroom & ceramic magazine  
banyo & seramik

**PARKE**  
idekorasyon  
parquet & decoration  
EĞİLİM - KAVRAM - DÜŞÜN - DEĞERLENDİRME - YATILMA  
YIL 19 - Sayı: 104

**ofis** dünyası  
2007/3  
Çevresel Etkileri & Etkileri & İhtiyaçlar / Çevresel & Tasarım & Enerjiye Programı  
Fiyat: 4 YTL. 1. Sayı: 3. Eki - Aralık 2007 / 03

**Ağaç Makineleri**  
TEKNOLOJİ & ARAŞTIRMA DERGİSİ  
Wood Machinery Technology & Research Magazine  
Maye / Hacıları / May - June 2022 / 03 - 14 - 23 / Fiyat: 25 TL

Sayı: 118  
TOGETHER  
IN SOLID WOOD

Masif Ahşap sektörü için tek elden komple çözümler

İZMİR EV FUARI  
19.05.-22.05.22  
NÜRNBERG  
HOLZ-HANDWERK  
12.07.-15.07.22

• Dosya : Masif Ahşap Çözümleri  
• Söyleşi : Ağaç İşleme Makineleri Sektöründe Kadın Yöneticiler  
• Bahçe Mobilyaları Dosyası



Mutfak  
Dosya: Doğa Etketli Ser  
Mutfaklarda Teknoloji ve K  
Dosya: Bahçe 2022 .Ba

**LAMİNArT**  
Mobilya & Dekorasyon & Sanat & Tasarım Dergisi  
Furniture & Decoration & Art & Design Magazine  
01976 NISAN - MAYIS 2022 / APRIL - MAY 2022 / 02 Fiyat: 10 TL YTL. 24 Sayı: 139

• Dosya : Dekor Kağıtları  
• Sektörden Haberler • Kültür & Sanat  
• BAHÇE 2022 Özel Dosyası

**efs** yayın grubu  
1999

- Yılda 6 sayı yayımlanan **LAMİNArT** Dergisine abone olmak istiyorum.
- Yılda 6 sayı yayımlanan **Ağaç Makineleri** Dergisine abone olmak istiyorum.
- Yılda 6 sayı yayımlanan **mutfak** Dergisine abone olmak istiyorum.
- Yılda 6 sayı yayımlanan **PARKE** Dergisine abone olmak istiyorum.
- Yılda 4 sayı yayımlanan **ofis** Dergisine abone olmak istiyorum.

A  
B  
O  
N  
E

Adı Soyadı : .....  
Firma Adı : .....  
Vergi Dairesi ve No : .....  
Adresi : .....  
Şehir : .....  
Telefon : .....  
Abone Başlangıç Tarihi : ..... Sayısı : .....  
Yıllık Abone Bedeli : .....

BANKA	ŞUBE	KODU	HESAP NO	IBAN	FİRMA UNVANI
AKBANK T.A.Ş.	DALYAN		TR41 0004 6003 8888 8000 1166 75		E.f.s.mim İnş.rekl.san.ve Dış.Tic.ltd.Şt.
GARANTİ BANKASI	K.TOPRAK	719	6201991	TR61 0006 2000 7190 0006 2019 91	E.F.S. MİMARLIK İNŞ. REK.SAN. VE DİŞ TİC. LTD. ŞTİ.
T.İŞ BANKASI	K.TOPRAK	1071	417607	TR39 0006 4000 0011 0710 4176 07	E.f.s. Mimarlık İnşaat Reklamcılık Sanayi
Y.K.B.	K.TOPRAK	58	65016474	TR22 0006 7010 0000 0065 0164 74	E.F.S. MİMARLIK İNŞAAT REKLAMCILIK
ZİRAAT BANKASI	K.TOPRAK	836	42989044	TR60 0001 0008 3642 9890 4450 01	E.F.S. MİMARLIK İNŞAAT REKLAMCI LİK

**E.F.S. REKLAM & MİMARLIK LTD. ŞTİ.** Eski Karakol Sk. No:14/13 Kızıltoprak-İst.

Tel: 0216 345 51 83 Faks: 0216 345 51 08 e-mail: efs@efs.com.tr

A  
B  
O  
N  
E

FORMU



**Mimarlık**  
iç mim. Erkan Sölemez

*Erkan*

# FUAR STANDI TASARIM UYGULAMA

Yaşamın Tüm Renklerini Sizler İçin Güçlü Tasarım ve Çizimimizle Birleştirdik.



[www.efs.com.tr](http://www.efs.com.tr)

[mimarlik@efs.com.tr](mailto:mimarlik@efs.com.tr)



# KONUT - OFİS TASARIM & UYGULAMA



eski karakol sok. no:14/13 kızıltoprak-istanbul  
tel: (0216) 345 51 83 (pbx) fax: (0216) 345 51 08



# NOVA

SADELİĞİN KUSURSUZ GÜCÜ İLE TANIŞIN



# GÜRAL | VİT

GÜRAL VİT BİR **GÜRALLAR** MARKASIDIR.

[guralvit.com.tr](http://guralvit.com.tr)